

# 의 회 안 내

*Council Information*



이 천 시 의 회  
Ich'ŏn City Council

## 이천시의 상징물



이천시기

(녹색 : 약동하는 생명)

백색 : 청렴하고 결백한 시민상)



시조 : 까치



시화 : 진달래

## 이천시의 연혁

- 삼한시대                    마한의 영토로서 노남국과 자리모노국 등 2개 소국이 위치
- 18년 삼국시대초        백제의 영지(領地)
- 475년 고구려 장수왕    장수왕 남하정책에 따라 고구려 영토에 속해 남천현(南川縣)이라 칭함
- 551년 백제 성왕        백제로 복귀
- 568년 신라 진흥왕      신라가 북한산주를 패하고 남천주 설치
- 757년 통일신라 경덕왕   남천주를 황무현으로 고쳐 한주의 영현으로 삼고 현아를 현 신문면 고척리에 둠
- 936년 고려 태조        왕건 태조가 후백제 남벌시 구만리돌과 북하천을 서목의 안내로 무사히 건너 후백제전을 승리로 이끌었으며, 왕건이 이를 가상히 여겨 이섭대천(利涉大川)이란 이름을 하사
- 1392년 조선 태조        조선을 개국하면서 남천군을 이천현으로 칭함
- 1444년 조선 세종        도호부로 되어 부사의 부임지가 됨
- 1895년 조선 고종        지방관제 개편으로 이천군이 됨
- 1938년 10월 1일        읍내면(邑內面)이 이천읍으로 승격
- 1941년 10월 1일        청미면(淸溪面)이 장호원읍으로 승격
- 1989년 4월 1일        부발면이 부발읍으로 승격
- 1996년 3월 1일        이천군이 이천시로 승격(이천읍이 창전동, 중리동, 관고동으로 분동) - 2읍 8면 3동
- 1996년 5월 1일        초지출장소 폐지, 대월면 일부지역 중리동에 편입(단월동, 대포동, 장록동, 고당동)

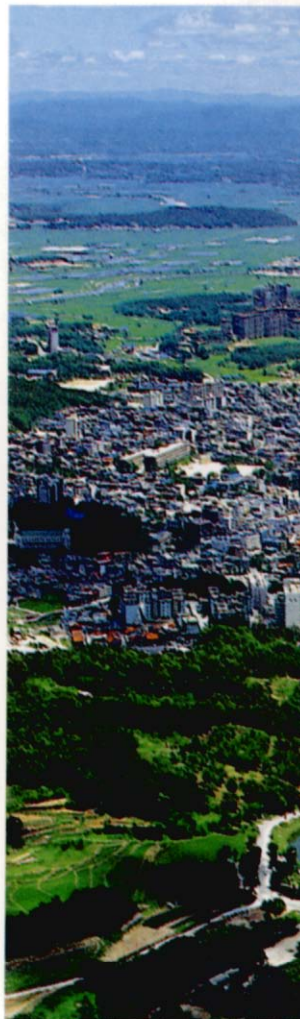

## 이천시의회 의 연혁



시목 : 소나무

- 1991년 3월 26일 제1대 이천군의회 의원선거(의원13명)
- 1991년 4월 15일 제1대 이천군의회 개원
- 1994년 3월 4일 설성면 선거구 보궐선거(의원1명)
- 1995년 6월 27일 제2대 이천군의회 의원선거(의원14명)
- 1995년 7월 1일 제2대 이천군의회 개원

경기도파주시등5개도·농복합형태의시설치등에관한법을 제 4994호로 이천군이 시로 승격됨에 따라, 동법을 부칙 제2조의 규정에 의거 군의원 14명이 시의원으로 신분 승계.

- 1996년 3월 1일 제1대 이천시의회 개원
- 1997년 3월 20일 모가면 선거구 보궐선거(의원1명)
- 1997년 9월 1일 제1대 이천시의회 제2기 의장단 선거
- 1998년 6월 4일 제2대 이천시의회 의원선거(의원13명)
- 1998년 7월 8일 제2대 이천시의회 개원



이천시 전경



# 이천시 일반현황



- 인 구.....175,856<sup>명</sup>  
남 : 89,304      여 : 86,552
- 가 구.....57,188<sup>세대</sup>



- 면 적.....461<sup>km<sup>2</sup></sup>  
전:77.5    답:115    대:12.5    임:191.1    기타:64.9
- 행정구역.....2읍 8면 3동  
리 : 279      통 : 64      반 : 1,452



- 총 규모.....150,634<sup>백만원</sup>  
일반회계 : 132,593    특별회계 : 18,041



- 기 구.....3실 4국 15과 2직속 3사업소
- 공 무 원.....771<sup>명</sup>  
본청 : 548      읍면동 : 223



- 주 택.....43,419 (보급율 80.5%)<sup>동</sup>
- 도 로.....422.3 (포장율 53.9%)<sup>km</sup>



- 학 교.....52<sup>개교</sup>  
초 : 29    중 : 12    고 : 10    대학 : 1
- 기 업 체.....359개업체 30천명  
대기업 : 12      중소기업 : 347



# 이천시의회 구성현황

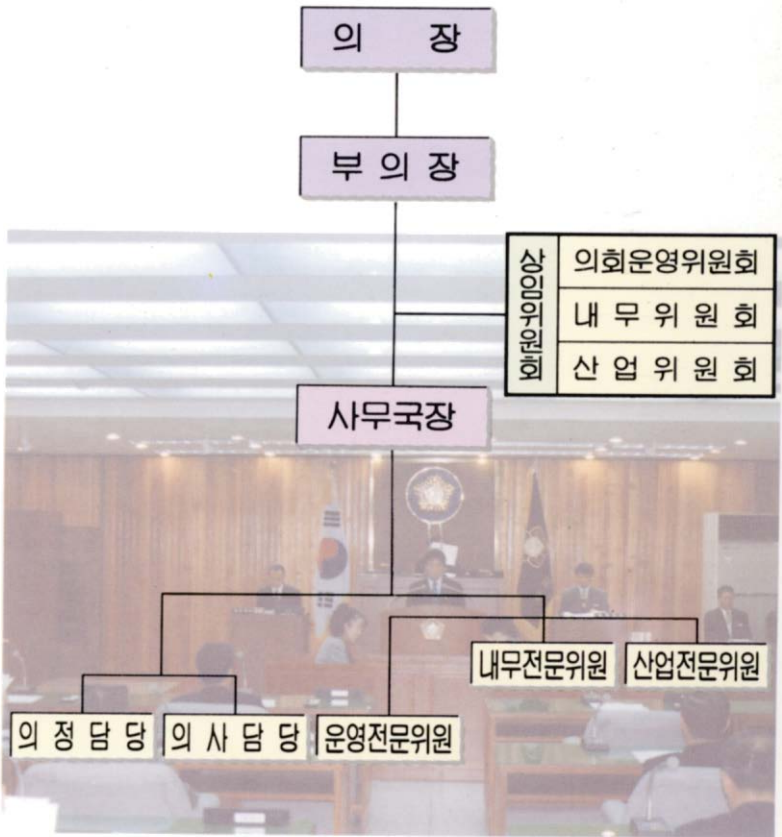

## 의원정원

(단위 : 명)

계	장호원	부발	신둔	백사	호법	마장	대월	모가	설성	울	창전	중리	관고
13	1	1	1	1	1	1	1	1	1	1	1	1	1

(2읍8면3동)

## 사무국직원 현황(정원/현원)

(단위 : 명)

계	4급	5급	6급	7급	8급	9급	기능직	일용직
17/18	1/1	2/2	3/3	2/1	1/1	/1	7/8	1/1

# 지방의회가 하는 일

- 지방의회는 주민을 대표하는 최고 의사결정기관
- 중요한 일을 결정하는 의결기관

## 1. 중요한 일을 결정하는 의결권

- 지방자치 법규인 조례의 제정 및 개정 · 폐지
- 예산의 심의 확정, 결산의 승인
- 법령에 규정된 것을 제외한 사용료, 수수료, 분담금, 지방세 또는 가입금의 부과와 징수
- 기금의 설치 · 운용
- 중요 재산의 취득 처분, 공공시설의 설치 · 관리 및 처분
- 법령과 조례에 규정된 것을 제외한 예산의 의무 부담이나 권리의 포기
- 청원의 수리와 처리
- 기타 법령에 의하여 그 권한에 속하는 사항

## 2. 선거권

- 의회조직 내부의 각종 선거에 대한 권한으로서 의장 · 부의장 및 상임위원장 선거권

## 3. 행정사무감사권 및 조사권

- 지방자치 단체의 사무에 대하여 감사 및 조사를 할 수 있으며, 필요시 현지 확인, 서류의 제출과 관계 공무원의 출석 · 증언이나 의견 진술을 요구할 수 있다.
  - 행정사무감사권 : 의회가 당해 지방자치 단체의 사무를 감사할 수 있는 권한을 말하며 정기회 회기중 7일 이내로 시행함
  - 행정사무조사권 : 의회가 자치단체 사무중 특정 사안에 관하여 조사할 수 있는 권한

## 4. 동의권

- 지방자치 단체장이 어떠한 일을 하기 전에 미리 지방의회의 동의를 받아야 할 사항
  - 지방채 발행 (지방자치 단체가 빚을 지는 경우)
  - 공유재산 취득 및 매각, 자치단체의 권리를 포기하는 경우
  - 기타 법에 정해진 사항

## 5. 승인권

- 집행기관이 처리한 사항에 관하여 사후적으로 승낙을 부여하는 권한  
예) 결산 승인안, 예비비 지출승인안 등

## 6. 청원 수리권

- 주민들의 권리가 침해되거나 행정기관으로부터 억울한 일을 당해 이를 호소해 오면, 이를 심사하여 처리할 수 있다.
- 청원의 내용이 재판에 간섭되거나 법령에 위반되는 사항일 때에는 이를 수리하지 아니한다.

## 7. 보고 및 서류의 수리권

- 지방자치 단체장이나 그밖의 집행기관이 처리하는 사무에 대하여 보고 및 서류제출을 청구할 수 있다.
  - 선결 처분 사항에 대한 보고
  - 의회의 행정사무 감사 및 조사 결과에 대한 처리 상황의 보고
  - 청원처리상황의 보고

## 8. 외부에 의견을 제시하는 의견 제시권

- 지방자치의 행정과 지역의 이익이나 주민의 희망 사항을 종합하여 대외적(정부, 국회, 기타 기관 단체)으로 건의 또는 결의라는 형식으로 의견을 표시할 수 있는 권한
- 지방자치 단체장은 시정을 하기 전에 지방의회의 의견을 수렴해야 되는 것도 있다.  
예) 도시계획의 결정, 지방자치단체의 명칭이나 구역변경을 할때

## 9. 자율권

- 의회가 집행기관으로부터 아무런 관여나 간섭을 받지 않고 스스로 규율하는 권한으로 의회 규칙의 제정, 의회의 개회와 폐회 및 회기의 결정, 질서의 유지, 징계, 의원의 자격 심사등

## 역대 의장단 현황

### 이전군의회

- 제1대 1기 ('94. 4. 5 ~ '93. 4. 14)  
 • 의 장 : 유 광 수 • 부의장 : 박 완 구
- 제1대 2기 ('93. 4. 15 ~ '95. 4. 14)  
 • 의 장 : 박 완 구 • 부의장 : 심 흥 택
- 제1대 3기 ('95. 4. 15 ~ '95. 6. 30)  
 • 의 장 : 유 광 수 • 부의장 : 박 선 기
- 제2대 1기 ('95. 7. 1 ~ '96. 2. 29)  
 • 의 장 : 국 희 영 • 부의장 : 박 선 기

### 이전시의회

- 제1대 1기('96. 3. 1 ~ '97. 8. 31)  
 • 의 장 : 최 운 학 • 부의장 : 이 무 영
- 제1대 2기('97. 9. 1 ~ '98. 6. 30)  
 • 의 장 : 심 흥 택 • 부의장 : 강 기 필

## 제2대 의장단 및 상임위원회 구성현황

- 의 장 단 ('98. 7. 1 ~ 현재)  
 • 의 장 : 이 재 혁 • 부의장 : 이 종 료

### ■ 상 임 위 원 회

위원회명	직위	위원성명	소 관	비고
의회운영위원회	위원장	조명호	의회운영에 관한 사항 의회사무국에 관한 사항	
	간사	김학인		
	위원	고성옥		
	위원	김정호		
내무위원회	위원장	유준열	대민봉사실, 기획감사실, 문화공보실, 총무국(총무과, 시민생활과, 세무과, 회계과), 보건소	
	간사	고성옥		
	위원	강기필		
	위원	김학인		
산업위원회	위원장	박용선	산업복지국(지역경제과, 사회복지과, 환경보호과, 청소과, 농정과, 축산과), 건설도시국(건설과, 도시과, 교통행정과, 지적과, 주택과), 농업기술센터, 환경사업소, 상수도사업소, 산림공원관리사업소	
	간사	김정호		
	위원	김태일		
	위원	서동예		
	위원	원종성		
	위원	이상복		

## 제2대 이천시의회 의원

번호	성 명	신 상				
1	이재혁(李在赫)	본 관	생년월일	혈액형	종 교	본 적
		전주	37.12.16	B	무	마장면 이치리 352
		선거구	직위	자택전화	H·P	주 소
		중리동	의장	635-3344	011-265-0921	중리동 233-7

번호	성 명	신 상				
2	이종률(李鍾律)	본 관	생년월일	혈액형	종 교	본 적
		광주	57.08.29	A	불교	부발읍 신하리 401
		선거구	직위	자택전화	H·P	주 소
		부발읍	부의장	636-6127	011-325-0075	부발읍 신하리 369-5

번호	성 명	신 상				
3	조명호(趙明鎬)	본 관	생년월일	혈액형	종 교	본 적
		평양	48.03.15	A	천주교	신둔면 수하리 17
		선거구	직위	자택전화	H·P	주 소
		창전동	운영위원장	635-3321	011-325-0865	창전동 444-3

번호	성 명	신 상				
4	유준열(劉俊烈)	본 관	생년월일	혈액형	종 교	본 적
		강릉	37.12.10	B	불교	신둔면 소정리 201
		선거구	직위	자택전화	H·P	주 소
		신둔면	내무위원장	638-7141	011-687-7141	신둔면 소정리 201

번호	성 명	신 상				
5	박용선(朴庸善)	본 관	생년월일	혈액형	종 교	본 적
		경주	43.12.03	A	불교	호법면 동산리 279
		선거구	직위	자택전화	H·P	주 소
		호법면	산업위원장	632-9594	011-724-9594	호법면 동산리 254-2



학 력	경 력
<ul style="list-style-type: none"> <li>• 51. 마장초등학교 졸업</li> <li>• 53. 수원중학교 졸업</li> <li>• 55. 태성고등학교 졸업</li> <li>• 95. 중앙대 산업경영대학원 수료</li> </ul>	<ul style="list-style-type: none"> <li>• 신둔면 부면장 • 모가면장 • 부발읍장</li> <li>• 이천문화원 운영위원 • 이천시생활체육협의회 자문위원</li> <li>• 마장향우회 회장 • 이천축구협회 고문</li> <li>• 2002년 월드컵 유치위원 • 경기도의회 의원</li> <li>• 이천쌀사랑본부 고문 • 적십자 이천장년봉사회원</li> </ul>

학 력	경 력
<ul style="list-style-type: none"> <li>• 71. 신하초등학교 졸업</li> <li>• 74. 이천중학교 졸업</li> <li>• 77. 이천농고 졸업</li> <li>• 94. 고려대 정책대학원 수료</li> </ul>	<ul style="list-style-type: none"> <li>• 이천농고 총학생회장 • 이천시체육회 상임이사</li> <li>• 고려대 정책대학원 총학생회 부회장 • 부용실업 대표</li> <li>• 고려대정책대학원 교우회 이사 • 부발을 체육회장</li> <li>• 이천교육청 학교환경 정화위원 • 신하초교 운영위원</li> <li>• 이천시 축구협회 부회장 • 이천시 배구협회 고문</li> </ul>

학 력	경 력
<ul style="list-style-type: none"> <li>• 63. 이천중학교 졸업</li> <li>• 66. 이천농고 졸업</li> <li>• 88. 경원대 경영대학원 수료</li> </ul>	<ul style="list-style-type: none"> <li>• 이천시청 근무 • 민주정의당 이천시지구당 사무국장</li> <li>• '88올림픽 추진협의회 위원 • 이천상공회의소 사무국장</li> <li>• 이천시 문화원 부원장 • 이천로타리클럽 회장</li> <li>• 경기도 국민홍보위원 • 수원지방법원 여주지원 조정위원</li> <li>• 대한적십자사 이천시 장년봉사회 회장</li> <li>• 이천시 장학위원회 위원장 • 이천시 선관위 위원</li> </ul>

학 력	경 력
<ul style="list-style-type: none"> <li>• 53. 신둔초등학교 졸업</li> <li>• 55. 이천중학교 졸업</li> <li>• 58. 이천농고 졸업</li> </ul>	<ul style="list-style-type: none"> <li>• 이천시 농업기술센터 근무 • 이천시청 점업계장</li> <li>• 경기도청 근무 • 파주시 파주읍 부읍장</li> <li>• 파주시 산업과장 • 여주군 산업과장</li> <li>• 이천시 산업과장 • 신둔면장</li> </ul>

학 력	경 력
<ul style="list-style-type: none"> <li>• 56. 호법초등학교 졸업</li> <li>• 58. 남천중학교 중퇴</li> <li>• 96. 중앙대 사회개발대학원 수료</li> </ul>	<ul style="list-style-type: none"> <li>• 구일리 농협 근무 • 호법면 체육회 총무</li> <li>• 한국반공연맹 호법면 부지도위원장</li> <li>• 이천시 청소년 지도위원, 호법농협 감사</li> <li>• 농촌지도자 이천시연합회 감사 • 회장</li> <li>• 민정당 호법면 지도위원장 • 민자당 호법면상무협의회장</li> </ul>

## 제2대 이천시의회 의원

번호	성 명	신 상				
6	강기필(姜基弼)	본 관	생년월일	혈액형	종 교	본 적
		전주	50.08.14	O	불교	장호원읍·리 117
		선거구	직위	자택전화	H·P	주 소
		장호원읍	의원	641-2273	011-306-2273	장호원읍·리 44-5

번호	성 명	신 상				
7	김정호(金正虎)	본 관	생년월일	혈액형	종 교	본 적
		경주	57.08.13	A	불교	백사면 모전리 353
		선거구	직위	자택전화	H·P	주 소
		백사면	의원	635-3594	011-277-3594	백사면 모전리 408-6

번호	성 명	신 상				
8	이상복(李相福)	본 관	생년월일	혈액형	종 교	본 적
		경주	46.02.13	A	무	마장면 덕평리 449
		선거구	직위	자택전화	H·P	주 소
		마장면	의원	632-2131	011-264-7516	마장면 오천리 46-6

번호	성 명	신 상				
9	김학인(金學仁)	본 관	생년월일	혈액형	종 교	본 적
		경주	61.08.09	AB	무	대월면 초지2리 122
		선거구	직위	자택전화	H·P	주 소
		대월면	의원	636-0562	016-362-0562	대월면 초지2리 122

번호	성 명	신 상				
10	서동예(徐東藝)	본 관	생년월일	혈액형	종 교	본 적
		달성	40.07.06	AB	불교	모가면 소고리 540
		선거구	직위	자택전화	H·P	주 소
		모가면	의원	632-3349	019-330-3349	모가면 소고리 542

학 력	경 력
<ul style="list-style-type: none"> <li>• 63. 장호원 초등학교 졸업</li> <li>• 66. 장호원 중학교 졸업</li> <li>• 71. 안성농업고등전문학교 졸업</li> <li>• 93. 전국불교연합포교사 대학 수료</li> </ul>	<ul style="list-style-type: none"> <li>• 오성윤수(주)대표 · 장호원 개발위원</li> <li>• 안성산업대 농과동문회 부회장 · 장호원읍 체육위원</li> <li>• 장호원읍 나눔회 회장 · 라이온스클럽 이사</li> <li>• 우리 새마을금고 이사</li> <li>• 장호원 중 · 고등학교 육성회장</li> </ul>

학 력	경 력
<ul style="list-style-type: none"> <li>• 73. 이천중학교 졸업</li> <li>• 76. 강릉상고 중퇴</li> <li>• 90. 건국대 경영대학원 수료</li> <li>• 93. 덴마크 코펜하겐 농업경제학 수료</li> </ul>	<ul style="list-style-type: none"> <li>• 국정개발 국민회의 이천시 의장 · 백서면 축산계장</li> <li>• 도덕성회복 국민운동 이천시 지부장 · 백서면 체육회 감사</li> <li>• 이천시 축협 이사 · 이천시 새마을지회 총무이사</li> <li>• 백서면 새마을지도자 협의회장 · 백서면 청소년 선도위원장</li> <li>• 한국종축 개량협회 대의원 · 건국대 경영대학원 총동문이사</li> </ul>

학 력	경 력
<ul style="list-style-type: none"> <li>• 58. 마장초등학교 졸업</li> <li>• 61. 용인 태성중학교 졸업</li> <li>• 64. 용인 태성고등학교 졸업</li> <li>• 66. 건국대 축산과 중퇴</li> </ul>	<ul style="list-style-type: none"> <li>• 이천시 마장면 근무</li> <li>• 뉴질랜드 와이카오 연수원 낙농연수 1년</li> <li>• 농어촌개발공사 한국낙농 5년 근무</li> <li>• 마장면 체육회장</li> <li>• 건국대 재이천동문회 부회장</li> </ul>

학 력	경 력
<ul style="list-style-type: none"> <li>• 73. 이천남 초등학교 졸업</li> <li>• 76. 이천북중학교 졸업</li> <li>• 79. 이천고등학교 졸업</li> </ul>	<ul style="list-style-type: none"> <li>• 현대전자 산업주식회사 근무</li> <li>• 현대전자 노동조합 전임</li> <li>• 한국노총 이천 · 여주지부 사무국장</li> <li>• 이천 YMCA 이사</li> </ul>

학 력	경 력
<ul style="list-style-type: none"> <li>• 53. 모기초등학교 졸업</li> <li>• 56. 이천중학교 졸업</li> <li>• 59. 이천농고 졸업</li> </ul>	<ul style="list-style-type: none"> <li>• 농림부 농정국 조사통계과 근무</li> <li>• 모기면 산업, 재무, 총무계장</li> <li>• 이천시 의료보장계장, 토지관리계장</li> <li>• 모기면 부면장</li> </ul>

## 제2대 이천시의회 의원

번호	성명	신상				
11	고성옥(高聖鈺)	본관	생년월일	혈액형	종교	본적
		제주	45.11.20	A	천주교	설성면 금당리 87
	선거구	직위	지택전화	H·P	주소	
	설성면	의원	641-6203	011-792-6203	설성면 금당리 87	

번호	성명	신상				
12	원종성(元鍾成)	본관	생년월일	혈액형	종교	본적
		원주	43.10.10	A	불교	율면 신양리 364
	선거구	직위	지택전화	H·P	주소	
	율면	의원	643-8232	011-787-3601	율면 신양리 364	

번호	성명	신상				
13	김태일(金泰日)	본관	생년월일	혈액형	종교	본적
		안동	48.11.16	AB	무	창전동 230-1
	선거구	직위	지택전화	H·P	주소	
	관고동	의원	638-3399	019-216-9911	관고동 6통 226 설봉사 나/307	

## 청원

- 의회에 청원을 하고자하는 청원자는 주소 및 성명을 기재하여 서명 날인한 후 청원의 취지와 이유를 구체적으로 명시하고 필요한 참고자료를 첨부한 다음 시의원 1명 이상의 소개 의견서를 첨부하여 의회에 접수한다.
- 청원은 피해구제, 비위공무원처벌, 조례개·폐, 공공시설운영 및 기타 지방자치 단체에 속하는 모든 사항에 대하여 할 수 있으나, 단 재판간섭, 국가기관 모독, 동일기관에 2건 이상 또는 2개기관 이상에 제출된 것, 법령에 위배되는 것은 수리하지 아니한다.
- 의회의 접수된 청원은 의장이 소관 상임위원회에 회부하거나 또는 본회의 의결로 청원심사 특별위원회를 구성 회부한 다음, 심사결과 타당한 경우 본회의에 의결을 거쳐 의견서를 채택한 후 시장에게 이송하며, 시장은 이를 처리하고 의회에 지체없이 그 결과를 보고하여야 하고, 의회는 처리결과를 청원인에게 통지한다.

학 력	경 력
<ul style="list-style-type: none"> <li>• 59. 장천초등학교 졸업</li> <li>• 62. 설성중학교 졸업</li> <li>• 62. 매곡상고 중퇴</li> </ul>	<ul style="list-style-type: none"> <li>• 설성농협 수석이사</li> <li>• 설성면 개발자문위원회 위원장</li> <li>• 이천시 농정발전협의회 감사</li> <li>• 한국 자유총연맹 설성면 위원회 위원장</li> </ul>

학 력	경 력
<ul style="list-style-type: none"> <li>• 56. 본죽 초등학교 졸업</li> <li>• 59. 배영중학교 졸업</li> <li>• 62. 이천농고 졸업</li> </ul>	<ul style="list-style-type: none"> <li>• 농촌지도소 근무 • 본죽초교 총동문회장</li> <li>• 배영 중 · 고 총동문회장</li> <li>• 신진육영재단 상임이사</li> <li>• 농촌지도자 연합회 읍면회장</li> <li>• 읍면방위협의회 위원</li> </ul>

학 력	경 력
<ul style="list-style-type: none"> <li>• 61. 이천초등학교 졸업</li> <li>• 64. 이천북중학교 졸업</li> <li>• 67. 이천고등학교 졸업</li> </ul>	<ul style="list-style-type: none"> <li>• 이천고 초대 장학회장</li> <li>• 이천경찰서 청소년 지도위원</li> <li>• 이천고 총동문회 사무국장 • 관고동 개발위원</li> <li>• 관고동 체육회 이사 • 관고동 방위협의회 이사</li> <li>• 신희 산악회장 • 이천시 생활체육협의회장</li> </ul>

## 진 정

- 진정서는 의원이 소개를 필요로 하지않고, 진정서, 건의서, 요망서, 탄원서, 문의서, 의견서, 호소문 등 일정한 양식에 구애됨이 없이 다양한 형식으로 의회에 제출할 수 있으며,
- 그 절차와 처리방법은 청원처럼 법령에 명확히 규정되어 있지 않으나 시의회에서는 이를 신속 · 정확히 처리하고 있다.
- 접수된 진정서는 소관 전문위원이 검토후 사전조사를 실시 처리하고, 소관 위원장 및 의장에 결재를 득한 후 진정인에게 통지하고 있는데, 중요하다고 판단되거나 전문성을 요하는 진정에 대하여는 검토의견서를 붙여 소관 상임위원회에 회부, 심사를 거친 후 처리한다.



제2대 이천시의회



사진으로 보는 의정활동



◀ 제2대 이천시의회 개원 기념  
( '98. 7. 8 )



제2대 이천시의회 개원을 ▶  
선포하고 있는 이재혁 의장  
( '98. 7. 8 )



◀ 국제조각 심포지움  
조각가와의 만찬  
( '98. 7. 21 )



제2대 이천시의회



사진으로 보는 의정활동



◀ 강원도 양양군의회 내방  
( '98. 9. 14 )



일본 시가라끼 내방단 방문 ▶  
( '98. 9. 19 )



◀ 종합운동장 건설현장 방문  
( '98. 10. 12 )



제2대 이천시의회



사진으로 보는 의정활동

전국지방의회의원 특별연수 ▶  
( '98. 10. 14~10. 16)



◀ '98 시정질문 및 답변  
( '98. 12. 15~12. 16)

이천도시가스 공급추진실태 ▶  
행정사무조사  
( '98. 11. 17~'99. 2. 13)







레고랜드 ▶  
이천유치를 위한 간담회  
( '99. 2. 5 )



◀ 동해시폐기물종합단지 방문  
( '99. 3. 3 )

주요공공시설과 현재 추진중에 ▶  
있는 시설에 대해 현지방문  
( '99. 3. 17~3. 18 )



# 이천시 관광 안내도



## 보물

- ① 영월암마애여래입상 822호 이천시 관고동 438
- ② 태평흥국영마애보살좌상 982호 마장면 장암리 183-1

## 중요민속자료

- ③ 어재연 장군생가 127호 울면 산성리 74

## 천연기념물

- ④ 이천의 백송 253호 백서면 신대리 산32
- ⑤ 반룡송 381호 백서면 도립리 201-1

## 지방유형문화재

- ⑥ 중리 삼층석탑 106호 이천시 중리동 187(시청내에 있음)
- ⑦ 어석리 미륵불상 107호 장호원읍 어석리 564-4
- ⑦ 소고리 마애여래좌상 119호 모가면 소고리 산91-9

## 지방기념물

- ⑧ 설성산 성지 76호 장호원읍 선읍리 931
- ⑧ 설봉산성 156호 이천시 시용동 산24(갈바위-남천정지)

## 지방문화재 자료

- ⑩ 이천향교 22호 이천시 창전동 336 태종2년(1402)에 건조함
- ⑪ 지석리 미륵불상 70호 설성면 지석리 산51-1
- ⑫ 이평리 미륵불상 70호 마장면 이평리 산 267-22

## 향토유적

- ⑬ 영월암 석조광배 및 연화좌대 3호 이천시 관고동 438
- ⑭ 지석리 고인돌 4호 신문면 수하리 360-9
- ⑮ 관고리 5층석탑 5호 이천시 관고동 401
- ⑮ 관고리 입상석불 6호 이천시 관고동 185-5
- ⑰ 갈산리 석불입상 7호 이천시 갈산동 83
- ⑱ 소고리 마애삼존불상 8호 모가면 소고리 산91-9
- ⑲ 동산리 마애여래입상 9호 호법면 동산리 산121
- ⑳ 선읍리 입상석불 10호 장호원읍 선읍리 산11
- ㉑ 대포리 석조여래입상 11호 이천시 대포동 산81-3
- ㉒ 영월사 석조약사여래좌상 12호 백서면 송말리 436
- ㉓ 도립리 육괴정 13호 백서면 도립리 735
- ㉔ 영월암 14호 이천시 관고동 438



영월암마애여래입상(보물 제822호)



태평흥국영마애보살좌상(보물 제982호)



이천백송(천연기념물 제253호)



반룡송(천연기념물 제381호)

중리3층석탑  
(지방유형문화재 제106호)

어석리미륵불상  
(지방유형문화재 제107호)

소고리마애여래좌상  
(지방유형문화재 제119호)



# 이천오시는 길.....How to Get to Ich'ŏn

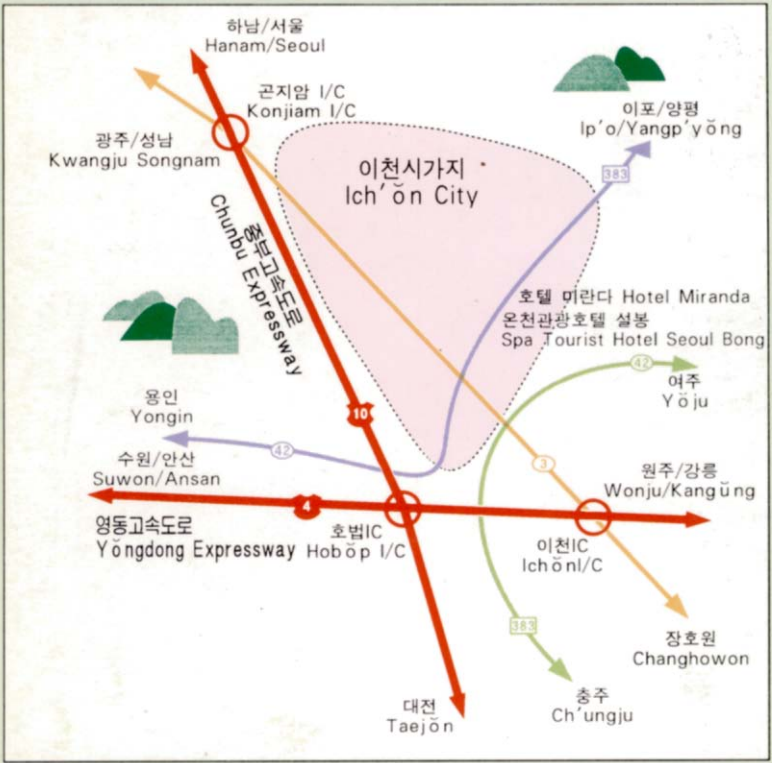

## 이 천 시 의 회 Ich'ŏn City Council

467-030 경기도 이천시 중리동 187-1  
 (의회) 전화 (0336) 6 3 3 - 9 9 9 0 ~ 1  
 ( " ) FAX (0336) 6 3 3 - 9 9 9 2  
 (시청) 전화 (0336) 633-8003~8010