

2002行政事務監査資料

(自治行政委員會)

利 川 市

대 민 봉 사 실

목 차

□ 2002 주요업무 추진상황	1
□ 2001 행정사무감사 지적사항 처리 결과	3
□ 2001 시정질문 조치 및 추진상황	4
□ 2002 행정사무감사 자료	
○ 기구·인력·주요사무(담당별) 현황	5
○ 시장 지시사항 추진 현황	6
○ 민간 및 단체 경상보조금 집행 내역	6
○ 진정민원 처리 현황	6
○ 예산현황 및 집행내역	6
○ 민원서류접수 현황	7
○ 민원1회방문 처리 현황	8
○ 불허민원 현황(단순·복합)	9
○ 반려민원 현황(단순·복합)	10
○ 진정·건의민원 처리 현황	11
○ 농지전용 처리 현황	13
○ 공장신설 승인(창업포함) 현황	13
○ 산림형질변경 접수 및 허가 현황	13
○ 건축허가 및 신고 현황	14
○ 기업체 현황	14
○ 기업체 신규등록 및 타지역 이전 현황	15
○ 벤처기업 창업 현황(IMF이후) 및 지원 현황	16
○ 공장총량제 실시 현황 및 실적	16

2002년 주요업무 추진상황

(대민봉사실)

업 무 명	추진 상황	비 고
<input type="checkbox"/> 고객중심의 민원행정 추진	<input type="radio"/> 민원행정서비스 고객만족도 조사 <ul style="list-style-type: none"> - 기 간 : 2002. 8.26 ~ 8.30(5일간) - 조사분야 : 7개분야 - 조사대상 : 2002년도 상반기중 유기한민원을 신청한 민원인 210명 - 조사기관 : (주)한국신용정보 - 조사결과 : 76.94(전년대비 5.25점 향상) <input type="radio"/> 전화친절도 조사 <ul style="list-style-type: none"> - 조사기간 : 2002. 8.12 ~ 9. 4 (2회) - 조사방법 : 담당별로 2회 실시 - 조사기관 : (주)리서치월드 - 조사결과 : 83.0 (종료태도 미흡) <input type="radio"/> 민원1회방문처리제운영 내실화 <ul style="list-style-type: none"> - 실무종합심의회의운영 : 95 회 - 민원조정위원회 개최 : 2회 <input type="radio"/> “민원친절서비스길잡이”책자 제작 배부 : 800부	

(대민봉사실)

업 무 명	추진 상황	비 고
<input type="checkbox"/> FAQ(빈번한· 질의 응답)사례 D/B화 추진	<ul style="list-style-type: none">○ FAQ 사례 자료수집 : 2002년 5월 완료○ FAQ D/B화 및 홈페이지 게시 : 2002.11.1○ FAQ사례집 발간 배부 : 2002.11. 7	
<input type="checkbox"/> 행정서비스헌장 제 운영 활성화	<ul style="list-style-type: none">○ 행정서비스헌장 제·개정 (13개→14개헌장)<ul style="list-style-type: none">- 제 정 : 1개헌장- 개 정 : 7개헌장○ 행정서비스헌장 홍보<ul style="list-style-type: none">- 유선방송 1회- 이천소식지 1회○ 헌장별 담당공무원 교육 : 1회 14명	

2001년 행정사무감사 지적·건의사항 처리결과

(대만봉사실)

시정(개선) 사항	추진 상 황	처 리 결 과
<input type="checkbox"/> 농지전용 처리 소홀	완료	○ 군부대 등 유관기관 협의 처리 제반사항을 철저히 검토하여 같은 사항이 재발되지 않도록 하겠음.
<input type="checkbox"/> 산림형질변경허가 사후관리 소홀	진행중 (추진중)	○ 5건중 2건은 준공완료 되었으며, 3건은 2001.11.29 산림형질변경 허가지 복구명령을 통하여 준공 검사 이행 촉구
<input type="checkbox"/> 장기 미착공 건축물 관리 소홀	완 료	○ 2002. 1. 14일 건축허가 취소
<input type="checkbox"/> 공장등록업체 사후 관리 소홀	완 료	○ 2002. 2.21 공장등록 취소 처리

2001년 시정질문 조치 및 추진상황

(대민봉사실)

답변요지	추진 상 황	조치결과(계획)
<input type="checkbox"/> 농업진흥지역 지정 문제 - 진흥지역으로 관리 하는 것이 불합리한 특별한 경우에는 용 도지역 변경 조정	완 료	<input type="radio"/> 농업진흥지역 정정·해제 요청 - 당해 지역의 여건변화로 농업진흥지역의 지 정요건에 적합하지 아니하게 된 경우 - 향후 진흥지역 변경 및 조정지침 시달시 적 극 반영토록 노력 - 진흥지역 해제(정정) : 33필지29,903㎡

기구 · 인력 · 주요사무 현황

□ 기구 및 주요사무

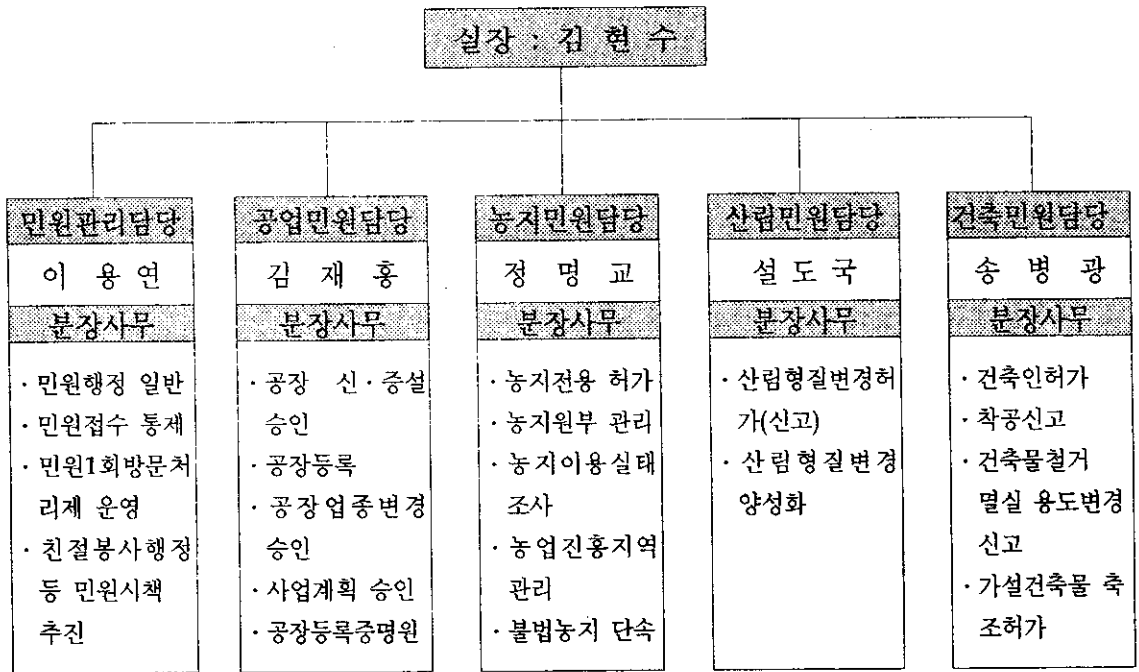

□ 정 · 현원

구분	합계	5급	6급	7급	8급	9급	기능직	일용	기타
정 원	16	1	6	8	1	-	-	-	-
현 원	18	1	6	4	5	-	-	1	1 (청정)

☐ 시장지시사항 추진 현황

- 해당 없음 -

☐ 민간 및 단체 경상보조금 집행 내역

- 해당 없음 -

☐ 진정민원 처리 현황

부 서 명	접수건수	처 리 내 역				비 고
		소계	처 리	취 하	처리중	
대민봉사실	28	28	27	1		

☐ 예산현황 및 집행내역

(단위 : 천원)

담당별	예산액	미집행액	미집행사유
계	127,028	51,931	
민원관리담당	73,280	38,494	집행시기 미도래 및 진행중
공업민원담당	1,200	300	집행시기 미도래 및 진행중
산림민원담당	2,320	655	집행시기 미도래 및 진행중
건축민원담당	1,800	1,800	집행시기 미도래 및 진행중
농지민원담당	48,428	10,682	집행시기 미도래 및 진행중

□ 민원서류 접수현황

부서	접수건수	처 리						처리중
		소개	해결	불가	반려	취하	기타	
계	19,695	19,286	18,934	46	22	202	81	409
대민봉사실	2,283	2,212	2,039	13	15	127	18	71
기획감사담당관	16	14	7				7	2
문화공보담당관	332	329	328			1		3
자치행정과	86	86	84				2	
시민지적과	5,553	5,483	5,483					70
세 무 과	2,533	2,504	2,502	2				29
회 계 과	468	465	465					3
주민지원과	48	48	41		1	1	5	
지역경제과	421	415	382	23	2	7	1	6
사회복지과	1,375	1,368	1,363	1	1	1	2	7
환경보호과	578	574	556			3	15	4
폐기물관리과	1,933	1,905	1,901			4		28
농 정 과	44	44	14			1	29	
축 산 과	78	78	72	2		4		
건 설 과	1,042	989	975	4	1	8	1	53
도 시 과	111	105	96			9		6
교통행정과	1,176	1,106	1,094			12		70
주 택 과	1,081	1,041	1,018		2	20	1	40
보 건 소	162	161	160			1		1
상하수도사업소	335	319	318	1				16
산림공원사업소	39	39	36			3		
도예문화체육	1	1						

□ 민원1회방문 처리 현황(복합민원처리현황)

부서별	접수건수	처 리						처리중
		소계	해결	불가	반려	취하	기타	
계	1,815	1,740	1,539	33	7	145	16	75
대민봉사실	1,413	1,361	1,216	9	6	114	16	52
시민지적과	1							1
지역경제과	125	124	99	22		3		1
사회복지과	24	24	23	1				
환경보호과	2	2	2					
폐기물관리과	37	35	34			1		2
농 정 과	1	1	1					
축 산 과	1	1		1				
건 설 과	5	5	3			2		
도 시 과	75	73	64			9		2
교통행정과	3	2	2					1
주 택 과	128	112	95		1	16		16

□ 불허민원 처리 현황

부 서 별	불 허 민 원			비 고
	소 개	복 합	단 순	
계	46	33	13	
대민봉사실	13	9	4	
건 설 과	4		4	
지역경제과	23	22	1	
사회복지과	1	1		
축 산 과	2	1	1	
세 무 과	2		2	
상수도사업소	1		1	

□ 반려민원 처리 현황

부 서 별	반려민원			비 고
	소개	복합	단순	
계	22	7	15	
대민봉사실	15	6	9	
주민지원과	1		1	
지역경제과	2		2	
사회복지과	1		1	
건 설 과	1		1	
주 택 과	2	1	1	

□ 진정·건의민원 처리 현황

(진 정)

부 시 별	접수건수	처 리	취 하	처리중	비 고
계	183	178	5		
대민봉사실	28	27	1		
기획감사담당관	6	6			
문화공보담당관	2	2			
자치행정과	1	1			
시민지적과	11	11			
세 무 과	2	2			
회 계 과	5	5			
지역경제과	1	1			
사회복지과	3	3			
환경보호과	4	4			
폐기물관리과	9	8	1		
건 설 과	52	51	1		
도 시 과	18	18			
교통행정과	9	9			
주 택 과	25	23	2		
산림공원사업소	6	6			
도예문화체육센터	1	1			

(건 의)

부 서 별	접수건수	처 리	취 하	처리중	비 고
계	52	51		1	
대민봉사실	1	1			
기획감사담당관	1	1			
자치행정과	1	1			
시민지적과	5	5			
회 계 과	1	1			
환경보호과	1	1			
폐기물관리과	2	2			
건 설 과	23	22		1	
도 시 과	10	10			
교통행정과	4	4			
주 택 과	1	1			
상하수도사업소	1	1			
산림공원사업소	1	1			

□ 농지전용 허가 현황

(단위 : m²)

구분	계		공장시설		주거시설		농업용시설		기타시설	
	건수	면적	건수	면적	건수	면적	건수	면적	건수	면적
계	660	663,095	14	27,278	265	169,885	57	87,607	324	378,325
2001년	99	107,187	3	3,797	28	17,739	15	31,284	53	54,367
2002년	561	555,908	11	23,481	237	152,146	42	56,323	271	323,958

□ 공장시설 승인(창업포함) 현황

계	철유, 의복	목재, 가구	종이, 필프인쇄	화학, 고무, 플라스틱	금속, 비금속기계조립	전기, 전자	식품	기타
71	1	7	6	10	19	11	11	6

□ 산림형질변경 접수 및 허가현황

년 도	접 수	처 리 현 황					비고
		소계	허가	반려	취하	불허가	
계	204	204	179	4	20	1	
2001 (2001.11.1~12.31)	40	40	39		1		
2002 (2002. 1. 1~10.31)	164	164	140	4	19	1	

□ 건축허가 및 신고 현황

(단위 : m’)

구 분 용도별	집 수	처 리 내 역								비고
		소 계		허가		신고		불허가		
		건수	면적	건수	면적	건수	면적	건수	면적	
계	263	263	386,343	251	364,680	11	10,725	1	10,938	
단독주택	62	62	25,054	59	23,689	3	1,365			
공동주택	9	9	5,386	9	5,386					
공 장	62	62	231,945	62	231,945					
음 식 점	12	12	5,959	12	5,959					
창 고	29	29	18,226	28	17,175	1	1,051			
기 타	89	89	99,773	81	80,526	7	8,309	1	10,938	

□ 기업체현황

▶ 규모별

계		대 가 업		중 소 가 업	
업 체 수	종업원수	업 체 수	종업원수	업 체 수	종업원수
440	27,911	20	16,762	420	11,149

▶ 읍면동 및 업종별

구 분	계	장호원	부발	신둔	백사	호법	마장	대월	모가	설성	울면	장선	중리	관고
계	440	16	89	124	32	22	49	26	27	13	3	4	11	24
섬유,의복	26	-	6	1	3	-	5	3	-	3	-	1	2	2
목재,가구	25	-	3	8	3	1	2	1	5	-	-	-	2	-
종이,펄프, 인쇄	21	1	1	6	2	3	6	-	-	-	1	-	1	-
화학,고무, 프라스틱	45	1	10	3	4	2	6	3	10	2	-	1	-	3
비금속	129	9	10	66	4	3	11	7	3	1	2	1	-	12
1차금속	3	-	-	-	2	-	-	1	-	-	-	-	-	-
기계,조립, 금속	52	2	12	9	5	3	6	2	5	1	-	1	3	3
전기,전자	63	-	27	13	4	4	5	3	2	3	-	-	2	-
식품	61	2	18	17	3	3	7	5	2	1	-	-	1	2
기타	15	1	2	1	2	3	1	1	-	2	-	-	-	2

□ 기업체 신규등록 및 타지역 이전현황

구 분	총 계		대 기 업		중소기업		비 고
	업체수	종업원수	업체수	종업원수	업체수	종업원수	
신규등록	43	1,332	1	572	42	760	
타지역 이전	-	-	-	-	-	-	

□ 벤처기업 창업 현황(IMF이후) 및 지원 현황

구 분	총 계			대 기 업			중소기업		
	업체수	종업원수	지원액	업체수	종업원수	지원액	업체수	종업원수	지원액
벤처기업 창업현황	18	1,384	-				18	1,384	-
지원현황	1	18	500백만원				1	18	500백만

□ 공장총량제 실시 현황 및 실적

(단위 : m')

구 분	물량확보량	공장총량 집행현황		공장총량 유보현황		비 고
		건수	면적	건수	면적	
2002년	69,770	76	68,292	5	6,700	

기획감사담당관실

목 차

<2002년 주요업무 추진상황>

□ 2002년 주요업무 추진상황	1
□ 2001 행정사무감사 지적·건의사항 조치결과	4
□ 2001 시정질문 조치 및 추진상황	4

<2002년 행정사무감사 자료>

□ 부서별 기구 및 인력 주요사무(담당팀별) 현황	6
□ 시장 지시사항 추진 현황	7
□ 민간 및 단체 경상보조금 집행 내역	8
□ 진정민원 처리 현황	8
□ 부서별 예산현황 및 집행내역	8
□ 2002년 주요사업 추진 현황	9
□ 2002년 부진사업 조서	10
□ 2002 예산전용 조서	11
□ 지방채 현황(일반·특별회계)	12
□ 2001 명시이월사업 추진현황	14
□ 2001 사고이월사업 추진현황	24
□ 임의보조단체 보조금 집행현황	27

□ 소송업무 수행 및 비용지출 현황	29
□ 의회 감사에 대한 지적·건의사항 처리결과	32
□ 시정질문 조치 및 추진 상황	33
□ 시장공약사업 현황 및 예산반영 내역	34
□ 자체감사계획 및 실시 현황	45
□ 중앙 및 도감사 지적사항 및 조치내역	46
□ 공무원 비위 및 징계 현황	47
□ 도 및 시 감사시 과다설계금액 추징현황	47
□ 연구개발 용역비 집행현황	50
□ 주민복지를 위한 공공시설의 설치 및 관리현황	51
□ 제안·창안시책 발굴 및 추진현황	52
□ 인터넷홈페이지「이천시에 바란다」접수 및 처리 실적	53
□ 인터넷 홈페이지내의「민원부조리 신고센터」접수·처리현황	53
□ 고충민원 처리현황	54
□ 다수인 관련 민원 발생현황	54
□ 국비·도비·양여금 보조금 신청내역	55
□ 경영수익사업 특별회계 지금운용현황	64
□ 컴퓨터 보유 현황(실과소별) 및 교육장 활용 실태	65
□ 행정 전산화사업 추진 현황	67

2002년 주요업무 추진상황

업 무 명	추진 상황	비 고
<input type="checkbox"/> 경쟁력 있는 시정을 위한 시책 발굴	<input type="radio"/> 시정시책 연구 <ul style="list-style-type: none"> · 연구과제 : 시정 전반의 발전시책 · 연구기간 : 2002. 8 ~ 11월 · 5~6급 공무원 의무적 참여 : 178명 · 향후추진계획 <ul style="list-style-type: none"> - 심사 및 평가 - 우수연구자표창 및 연구논문집 발간 ※ 시정의 경쟁력 확충 및 공직사회 내부에 연구 노력하는 분위기 조성	
<input type="checkbox"/> 감사활동 전개	<input type="radio"/> 읍면동 종합감사 실시 <ul style="list-style-type: none"> · 대상기관 : 7개읍면동 (백사, 호법, 마장, 대월, 창전, 중리, 관고) · 수감대상기관 인터넷 공개 : 7회 · 감사결과 조치요구 사항 <ul style="list-style-type: none"> - 행정상 : 149건(시정 73, 주의 76) - 재정상 : 47건(258,643천원) - 신분상 : 6건(훈계) <input type="radio"/> 공무원 문책 : 34명 (경징계 4, 훈계 25, 주의 3, 불문경고 2) <input type="radio"/> 공직기강 확립을 위한 감찰 실시 : 6회 <input type="radio"/> 감사 유공공무원 표창 : 2명(훈격 : 시장) <input type="radio"/> 경기도 부분감사 수감(감사원 위탁감사) <ul style="list-style-type: none"> · 2002.10.14 ~ 18(5일간) · 수의계약, 농촌보조금 분야 등 	
<input type="checkbox"/> 공무원 재산등록 및 심사	<input type="radio"/> 97명(공개 16, 비공개 81)	

업 무 명	추 진 상 황	비 고
<input type="checkbox"/> 2002년도 예산편성	<ul style="list-style-type: none"> ○ 편성 횟수 : 2회 ○ 예산총규모 : 324,414백만원(2회추경 결과) <ul style="list-style-type: none"> · 일반 회계 : 240,154백만원 · 특별 회계 : 84,260백만원 	
<input type="checkbox"/> 2002년도 투자심사	<ul style="list-style-type: none"> ○ 분야별 투자심사 결과 <ul style="list-style-type: none"> · 심사건수 : 19건 817억원 <ul style="list-style-type: none"> - 도로교통(16건 769억원) - 치 수(1건 16억원) - 일반행정(2건 32억원) 	
<input type="checkbox"/> 법률교육	<ul style="list-style-type: none"> ○ 경기도 순회법무교육 <ul style="list-style-type: none"> · 일시 및 장소 : 2002. 9.10. 안성시민회관 · 참석인원 : 55명(민원담당공무원) ○ 국가전문행정연수원 법률교육 <ul style="list-style-type: none"> · 일시 : 2002. 5. 13 ~ 5. 17(5일) · 참석인원 : 12명(법제 및 민원담당공무원) 	
<input type="checkbox"/> 자치입법 역량 강화	<ul style="list-style-type: none"> ○ 자치법규 심사 <ul style="list-style-type: none"> · 41건(조례22, 규칙 14, 훈령예규 5) ○ 조례규칙심의회 심의 <ul style="list-style-type: none"> · 9회 46건(조례 30, 규칙 15, 기타 1) ○ 자치법규 전산화 운영(총 327건) <ul style="list-style-type: none"> · 조례 179, 규칙 91, 훈령 53, 예규 4 	
<input type="checkbox"/> 통계조사 실시	<ul style="list-style-type: none"> ○ 사업체 및 도소매서비스업 총조사 <ul style="list-style-type: none"> · 조사기간 : 2002. 4. 8 ~ 4. 27(20일간) · 조사대상 : 184조사구 10,971개소 · 조사내용 : 사업체 종류, 매출액 등 18항목 ○ 광공업통계조사 <ul style="list-style-type: none"> · 조사기간 : 2002. 6. 26 ~ 7. 20(25일간) · 조사대상 : 360개소(5인이상 광업·제조업) · 조사내용 : 제조원가, 재고액 등 17항목 	

(제58회 제2차정례회 - 행정사무감사 2일차)

업 무 명	추진 상황	비 고
<input type="checkbox"/> 정보화시범마을 추진	○ 추진상황 · 이천도예촌 시범마을 선정 - 신둔면 수광1리(590세대) · 정보화시범마을추진운영위원회구성 · 가구별 PC보급 및 통신환경 조성 : 100대 · 주민교육실시	
<input type="checkbox"/> 주민정보화교육실시	○ 정보화교육 · 교육내용 : 한글, 윈도우기초, 인터넷, 엑셀 등 · 지역주민 : 402명 - 주부·장애인(60), 주부·장애인가족(67) 일반·주부(220), 통반장·부녀회장(54) 청소년(60) · 공무원 : 300명 - 관리자(40), 윈도우 및 한글(40), 엑셀(100) 인터넷(40), 파워포인트(60), PC활용능력평가(20)	
<input type="checkbox"/> 마을단위 홈페이지 구축	○ 추진상황 · 대상마을 선정기준안 마련 · 대상마을 신청 접수 및 선정 - 백사면 현방리 (황기) - 모가면 서경리 (장류) - 설성면 송계리 (말기) · 운영위원회 구성 · 자료 수집 및 홈페이지 구축중	

□ 2001 행정사무감사 지적·건의사항 처리결과

- 해당사항 없음 -

□ 2001년 시정질문 조치 및 추진상황

답변요지	추진 상 황	조치결과(계획)
<p>○ 지역균형개발을 위한 주민숙원사업 비 추가편성 용의</p> <p>- 지역 불균형 시정 및 낙후지역 특별 지원 등 여러 방안 검토</p>	종 료	<p>○ 지속적으로 지역간 불균형의 시정 및 낙후지역에 대한 특 별 지원을 포함한 여러 방안 을 검토해 나가겠음</p>
<p>○ 2002년도 예산편성 내용 중 최근 4 년간 총예산액 대비 인건비가 차지 하는 비율이 증가된 사유</p> <p>- 공무원 보수 현실화 추진에 따라 2000년부터 2002년까지 인상된 평균 치와 2000년 봉급조정수당 신설분, 성 과상여금, 호봉승급분, 기말수당 50%의 기본급 전환, 명예퇴직 수 당 등이 주요 증가요인임</p>	종 료	<p>○ 답변으로 종결</p>
<p>○ 2002년도 순세계 잉여금 편성 경위</p> <p>- 결산 종료되기 전까지 예측이 어렵 고 과도한 순세계잉여금을 결산이 전에 계상하는 것은 건전 재정을 위 태롭게 할 우려가 있어 걱정 수준을 계상하였음</p>	종 료	<p>○ 결산차액은 당초 예산이후 발 생되는 상황에 신축·탄력적 으로 대처하겠으며, 지역개발 과 주민복지 증진을 위해 투 자하는 등 재정운용의 건전성 과 효율성 확보를 위해 지속 노력하겠음</p>

답변요지	추진 상황	조치결과(계획)
<p>○ 불용액 과다 발생으로 예산 절감 불이행</p> <p>- 일반폐기물소각처리장 건설 협의 지연으로 인한 불용액과 예측할 수 없는 사업규모의 축소 및 중지의 경우와 입찰차액 등으로 발생</p>	종료	<p>○ 예산편성시 산출근거를 보다 명확히 하여 불용액을 최소화 되도록 하겠음</p>

2002년 행정사무감사자료

□ 기구 및 인력 주요사무 현황

○ 기구 및 주요사무

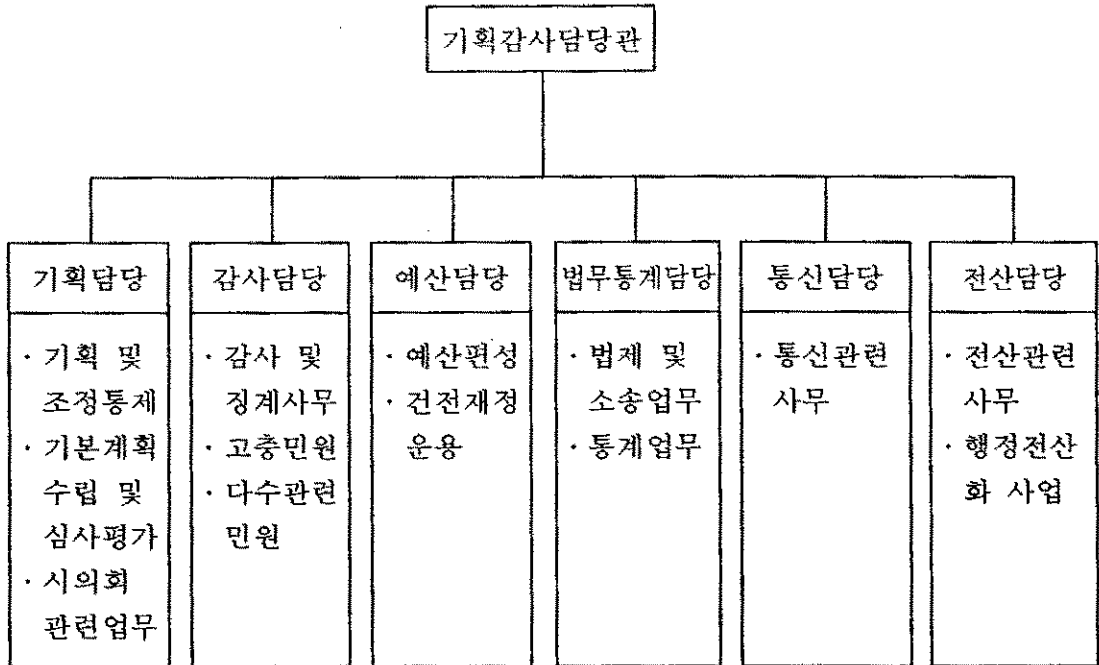

○ 정·현원

구 분	계 (명)	일 반 직					기능직	고용직	비고
		5급	6급	7급	8급	9급			
정 원	31	1	6	9	9	2	4	-	
현 원	31	1	6	10	8	2	4	-	

□ 시장지시사항 추진 현황

제 목	추진 사항	구 분	추진부서
<input type="checkbox"/> 공약사항 세부 계획 수립	<input type="checkbox"/> 추진상황 ○ 계획수립 및 보고회 실시(1차) · 2002. 8. 19~8. 22 ○ 성과소별 세부계획수립 및 보고회(2차) · 2002. 11. 6~11. 11 ※ 공약사항 : 27건	추진중	기획담당
<input type="checkbox"/> 5·6급 간부 공무원 시정시책 연구	<input type="checkbox"/> 개 요 ○ 연구과제 : 시정전반 ○ 연구기간 : 2002. 8. 20 ~ 11. 10(80일간) ○ 제출대상 : 178명(5급36, 6급 142) <input type="checkbox"/> 추진상황 ○ 추진계획 수립 : 2002. 8. 17. ○ 연구계획서접수 : 2002. 10. 20 · 149명(5급29, 6급 119, 7급1) ○ 향후추진계획 · 연구서 접수 : 2002. 11월 · 심사 및 평가 : 2002. 12월 · 우수연구자표창 및 연구논문집 발간 : 2002. 12~2003. 1	추진중	기획담당

□ 민간 및 단체 경상보조금 집행내역

- 해당사항 없음 -

□ 진정민원 처리 현황

- 해당사항 없음 -

□ 예산현황 및 집행내역(담당별)

구 분	예산액 (천원)	집 행 액	미 집 행	미집행사유
계	6,634,551	6,068,139	566,412	
기 획 담 당	90,850	45,486	45,364	· 집행기간 미도래
감 사 담 당	29,132	16,530	12,602	· 집행기간 미도래
예 산 담 당	4,631,101	4,468,273	162,828	· 집행기간 미도래
법무통계담당	216,683	88,741	127,942	· 2회 추경분(변호사 선임료) · 통계조사 국비지원으로 시비 절감
통 신 담 당	410,778	299,602	111,176	· 공공요금잔액 향후 집행
전 산 담 당	1,256,007	1,149,507	106,500	· 집행기간 미도래

□ 2002년 주요사업 추진 현황

사 업 명	사 업 량	사업비 (백만원)	사업기간	공 정 (%)
표교~수남간 도로 확포장공사	6.3km	24,300	1999~2003	65
상수도확장 2단계 사업	3만톤/일	15,760	1999~2002	90
단월하수종합처리장 설치	2,000톤/일	11,707	1998~2003	30
동지역오우수분류관거공사	50.81km	13,000	1999~2003	30
북하천 정비사업	6.0km	3,277	2000~2003	9
송정~증포간 도로확포장공사	2.00km	6,000	2001~2003	20
근로자복지회관 건립	5,012m ²	5,814	2000~2002	60
신하~산촌간 도로확포장공사	2.19km	5,600	1999~2002	100
일반경지정리사업(장평지구)	123ha	4,970	1999~2002	99
정주권개발(호법, 마장, 대월)	3개소	2,627	2002	90
축산폐수 공공처리장 고도처리시설	130톤/일	3,500	2001~2002	80
이천시립박물관 건립	1,455.25m ²	3,350	2000~2002	100
장호원하수관거 정비공사	17km	7,058	1999~2002	100
무촌리 소도읍 개발사업	1km	2,650	2001~2002	80
농촌간이상수도 개량 및 신설	20 개소	2,200	2002	90
기계화경작로 사업	21.5km	2,080	2002	95
장호원2리~노담리간 도로확포장공사	200m	2,000	2002~2003	70

□ 2002년 부진 사업

사 업 명	사업개요	추진상황	부진사유	보완개선대책
장애인 재활 작업장 건립	· 위치 : 신둔 수하리 248-27외 3필지 · 사업비 : 550백만원 (도비 275 시비 275) · 사업기간 : 2002. 6 ~ 12월 · 사업량 : 재활작업장 1동(894㎡)	실시설계 및 시공 업체 선정 완료	토목설계(농지전 용 및 임야훼손 신청)누락으로 설 계기간 연장	2002. 11월 착공 및 2003. 5월 완공
납골당 설치	· 위치 : 백사 조읍리 산99-1(백사공설묘지 내) · 사업비 : 1,842백만원 · 사업기간 : 2002. 2 ~ 2003. 12 · 사업량 : 납골당 및 편의시설 2동	· 지역주민 간담회 및 주민대표 회의 · 국고보조 사업 자 금교부	인근 지역주민 집단민원 발생으 로 추진 지연	지속적 설득 및 친환경적으로 조성
행정타운주 변 지구단위 계획 수립	· 위치 : 중리동 326번지 일원 · 사업비 : 300백만원 · 면적 : 514,570㎡ · 사업기간 : 2002. 9. ~ 2003. 5월		· 도시계획 재정비 결정고시 지연 · 농업진흥지역 해 제 및 대체지정 에 따른 협의 지 연	도시계획 재정비 완료 (2002년말)후 계 획 수립추진
일반폐기물 종합처리시 설 설치추진	· 위치 : 호법 안평리 산 5번지 일원 · 사업비 : 16,160백만원 (국비4,628 도비3,240 시비 8,292) · 사업기간 : 1999~2005 · 사업량 : 소각시설 (60톤/일),매립시설, 재활용시설 등	· 입지선정 IV단계 추가평가항목 확 정 및 주민의견 수렴 · 최종 사업부지 확정 · 의결 (2002. 8. 9)	주변지역 주민 집 단민원으로 사업 추진 지연	지속적 대화 설득 및 적극적인 주민지원

2002 예산 전용 조서

(단위 : 천원)

(2002년도)

전용 구분	과목						예산액	전용금액		전용일자	사유
	관	항	세항	세세항	목	세목		감액	증액		
합계											
				해	광	정	용				

지 방 채 원 환

(단위 : 천원)

지방재 구 분	기 간	이 월	기 재 연	기 재 액 (A)	기 상 환 액 (B)	전년도 상환액(2002)									당해연도상환 계획(2003)			금 후 상 환 계 획 액 (E)	기재 사유	
						전년도 상환액			조 차 액			전년도 상환(2002)			원금 (D)	이자	계			
						원금	이자	계	원금	이자	계	원금 (C)	이자	계						
합 계				82,036,720	42,388,103	39,335,621	4,437,991	43,773,602	0	10,177,651	10,177,651	39,335,621	14,615,632	53,951,253	3,990,212	1,510,142	5,500,354	24,796,990		
합 미 환 계				16,678,000	5,203,921	8,156,000	959,919	9,114,919	0	1,562,753	1,562,753	8,156,000	2,522,672	10,677,672	1,420,000	441,811	1,861,811	6,049,299		
이천금천사안후도시	83	94	3	지방채정공채	167,500	195,140	0	0	0	0	0	0	0	0	0	0	0	0	참사신속	
영동중천수도정비	88	98	7	경기도	134,500	196,648	0	0	0	0	0	0	0	0	0	0	0	0	회수도정비	
영동중천수도정비	89	99	7	경기도	168,000	244,440	0	0	0	0	0	0	0	0	0	0	0	0	회수도정비	
과장안천사안후도시	89	2000	3	지방채정공채	100,000	116,500	0	0	0	0	0	0	0	0	0	0	0	0	참사신속	
물안천사안후도시	90	2001	3	지방채정공채	100,000	116,500	0	0	0	0	0	0	0	0	0	0	0	0	참사신속	
영동중천수도정비	90	2000	7	경기도	158,000	231,042	0	0	0	0	0	0	0	0	0	0	0	0	회수도정비	
영동중천사안후도시	91	2002	3	지방채정공채	150,000	159,300	15,000	450	15,450	0	0	15,000	450	15,450	0	0	0	0	참사신속	
이천금천사안후도시	95	2005	3	지방채정공채	150,000	93,000	15,000	2,250	17,250	0	0	15,000	2,250	17,250	15,000	1,800	16,800	47,700	참사신속	
이천금천사안후도시	95	2005	3	지방채정공채	350,000	217,000	35,000	5,250	40,250	0	0	35,000	5,250	40,250	35,000	4,200	39,200	111,300	참사신속	
북한강유역개발사업	96	2005	8	경기도	3,000,000	1,550,795	600,000	192,000	792,000	0	0	600,000	192,000	792,000	600,000	144,000	744,000	1,344,000	도로개발	
북한강유역개발사업	97	2011	5.5	채상관채부	1,000,000	276,918	0	56,822	56,822	0	0	0	56,822	56,822	100,000	53,611	153,611	1,121,999	도로개발	
북한강유역개발사업	97	2006	7.5	경기도	5,000,000	1,086,987	5,000,000	312,329	5,312,329	0	812,671	812,671	5,000,000	1,125,000	6,125,000	0	0	0	0	운동장건립
북한강유역개발사업	98	2005	3	지방채정공채회	300,000	77,100	30,000	7,200	37,200	0	0	30,000	7,200	37,200	30,000	6,300	36,300	198,900	참사신속	
영동중천수도정비	99	2010	3	지방채정공채	300,000	39,000	30,000	8,100	38,100	0	0	30,000	8,100	38,100	30,000	7,200	37,200	235,200	참사신속	
이천금천사안후도시	99	2007	7.5	경기도	2,900,000	399,345	0	217,500	217,500	0	0	0	217,500	217,500	580,000	217,500	797,500	2,755,000	단지조성	
영동중천수도정비	2000	2008	7.5	경기도	2,400,000	165,206	2,400,000	149,918	2,549,918	0	750,082	750,082	2,400,000	900,000	3,300,000	0	0	0	0	운동장건립
영동중천사안후도시	99	2010	3	지방채정공채	300,000	39,000	30,000	8,100	38,100	0	0	30,000	8,100	38,100	30,000	7,200	37,200	235,200	참사신속	
주역시정비특별회계				4,990,720	9,557,427	522,721	187,972	710,693	0	0	0	522,721	187,972	710,693	863,012	115,732	978,744	1,249,949		
주역시정비특별회계	84	2004	8	건설교통부	942,600	1,091,923	130,871	31,421	162,292	0	0	130,871	31,421	162,292	253,998	2,001	255,999	57,785	주택건설	
주역시정비특별회계	84	2004	8	건설교통부	514,800	1,018,187	63,548	18,498	82,047	0	0	63,548	18,498	82,047	111,385	6,269	117,654	80,494	주택건설	
주역시정비특별회계	84	2004	8	건설교통부	525,000	1,007,336	49,175	19,927	69,102	0	0	49,175	19,927	69,102	84,950	14,679	99,629	136,451	주택건설	
주역시정비특별회계	84	2004	8	건설교통부	337,500	672,156	29,667	10,850	40,517	0	0	29,667	10,850	40,517	45,404	7,845	53,249	82,744	주택건설	
주역시정비특별회계	84	2004	8	건설교통부	1,183,100	2,282,599	127,746	44,154	172,300	0	0	127,746	44,154	172,300	191,337	33,063	224,400	297,921	주택건설	
주역시정비특별회계	84	2004	8	건설교통부	270,000	517,282	24,587	9,893	34,480	0	0	24,587	9,893	34,480	42,475	7,339	49,814	72,007	주택건설	
주역시정비특별회계	85	2005	8	건설교통부	186,000	337,267	13,954	8,724	22,578	0	0	13,954	8,724	22,578	29,283	7,017	36,300	72,594	주택건설	
주역시정비특별회계	85	2005	8	건설교통부	409,500	738,893	28,303	18,963	47,266	0	0	28,303	18,963	47,266	45,573	15,873	61,446	186,349	주택건설	
주역시정비특별회계	85	2005	8	건설교통부	108,000	194,045	9,607	4,842	14,449	0	0	9,607	4,842	14,449	11,685	4,070	15,756	47,179	주택건설	
주역시정비특별회계	86	2006	8	건설교통부	477,500	856,575	38,631	19,778	58,409	0	0	38,631	19,778	58,409	44,820	17,154	61,983	204,436	주택건설	
주역시정비특별회계	87	2007	3	건설교통부	19,200	22,995	1,157	247	1,404	0	0	1,157	247	1,404	1,565	256	1,821	6,050	주택건설	
주역시정비특별회계	87	2007	3	건설교통부	7,980	8,370	4,841	105	4,946	0	0	4,841	105	4,946	3	70	73	299	주택건설	
주역시정비특별회계	87	2007	3	건설교통부	6,390	6,690	511	110	621	0	0	511	110	621	283	46	329	3,285	주택건설	
주역시정비특별회계	89	2004	3	건설교통부	3,180	3,109	222	60	282	0	0	222	60	282	241	50	291	1,754	주택건설	

(제58회 제2차정책회 - 행정사무감사 2일차)

지 방 채 현 황

(제58회 제2차정례회 - 행정사무감사 2일차)

(단위 : 천원)																						
지방채 구분	기 간	이 종 출 원	기 채 선	기 채 액 (A)	기 상 환 액 (B)	전년도 상환액(2002)									당해년도상환 계획(2003)						금 회 상 환 계 화 액 (E)	기 채 사 유
						전년도 상환액			조 장 액			전년도 상환(2002)			당해년도상환 계획(2003)							
						원금	이자	계	원금	이자	계	원금 (C)	이자	계	원금 (D)	이자	계					
수입채권특별회계				33,790,000	6,696,727	28,637,000	2,387,495	31,024,495	0	8,614,898	8,614,898	28,637,000	11,002,393	39,639,393	389,000	140,068	538,068	3,797,753				
장소원전수처리사업	96	2010	6.42	재정경제부	2,390,000	648,488	241,000	116,826	426,826	0	0	241,000	195,826	436,826	239,000	76,068	315,068	2,794,386	하수처리사업			
정밀도로국유수권취득	96	2008	7	경기도	370,000	199,585	274,000	15,680	239,580	0	47,040	274,000	62,720	286,720	0	0	0	0	오유수권취			
물량수요조사연구개발	96	2009	7	경기도	3,500,000	1,643,459	2,800,000	206,270	3,006,270	0	690,361	2,800,000	690,631	3,096,631	0	0	0	0	오유수권취			
장소원전수처리사업	97	2010	6.42	재정경제부	1,500,000	320,287	0	148,833	148,833	0	0	0	148,833	148,833	150,000	73,000	223,000	1,573,367	하수처리사업			
물량수요조사연구개발	97	2010	6.5	경기도	7,080,000	2,038,073	6,372,000	487,317	6,859,317	0	1,729,863	6,372,000	2,217,180	8,589,180	0	0	0	0	오유수권취			
물량수요조사연구개발	99	2011	6.5	경기도	5,000,000	857,104	5,000,000	423,569	5,423,569	0	1,462,201	5,000,000	1,885,770	6,885,770	0	0	0	0	오유수권취			
물량수요조사연구개발	99	2011	6.5	경기도	5,000,000	610,041	5,000,000	325,000	5,325,000	0	1,467,932	5,000,000	1,792,932	6,792,932	0	0	0	0	오유수권취			
물량수요조사연구개발	2000	2012	6.5	경기도	9,000,000	578,589	8,000,000	585,000	9,585,000	0	3,217,501	9,000,000	3,802,501	12,802,501	0	0	0	0	오유수권취			
경기개발특별회계				26,578,000	20,930,028	2,020,900	992,595	2,923,495	0	0	0	2,020,900	992,595	2,923,495	1,318,200	803,531	2,121,731	13,699,989				
이천상수도확장공사	84	1994	7	경기도	240,000	354,800	0	0	0	0	0	0	0	0	0	0	0	0	상수도공사			
이천상수도확장공사	85	1995	7	경기도	95,000	135,316	0	0	0	0	0	0	0	0	0	0	0	0	상수도공사			
이천상수도확장공사	87	1997	7	경기도	260,000	378,304	0	0	0	0	0	0	0	0	0	0	0	0	상수도공사			
이천상수도확장공사	87	2007	5	농림부	160,000	171,129	11,000	3,050	14,050	0	0	11,000	3,050	14,050	10,000	582	10,582	40,000	상수도공사			
이천상수도확장공사	91	2001	7	경기도	1,430,000	2,083,392	0	0	0	0	0	0	0	0	0	0	0	0	상수도공사			
이천상수도확장공사	91	2001	7	경기도	961,000	1,395,513	0	0	0	0	0	0	0	0	0	0	0	0	상수도공사			
이천상수도확장공사	91	2001	7	경기도	3,560,000	4,723,450	445,000	31,150	476,150	0	0	445,000	31,150	476,150	0	0	0	0	상수도공사			
이천상수도확장공사	91	2002	7	경기도	1,960,000	2,567,897	245,000	17,150	262,150	0	0	245,000	17,150	262,150	0	0	0	0	상수도공사			
이천상수도확장공사	93	2005	7	경기도	4,144,000	4,347,283	414,400	116,032	530,432	0	0	414,400	116,032	530,432	414,400	87,024	501,424	915,625	상수도공사			
이천상수도확장공사	94	2009	5	건설교통부	100,000	59,065	15,000	6,080	21,080	0	0	15,000	6,080	21,080	10,000	3,500	13,500	58,855	상수도공사			
이천상수도확장공사	95	2010	5	건설교통부	210,000	93,678	31,600	14,354	45,954	0	0	31,600	14,354	45,954	21,000	8,400	29,400	151,218	상수도공사			
이천상수도사업	95	2008	7	경기도	1,700,000	1,079,465	170,000	83,300	253,300	0	0	170,000	83,300	253,300	170,000	71,400	241,400	1,037,571	상수도공사			
상수도사업	96	2008	7	경기도	3,170,000	1,978,123	317,000	155,330	472,330	0	0	317,000	155,330	472,330	317,000	133,140	450,140	1,917,850	상수도공사			
상수도사업	96	2011	5.75	환경부	821,000	273,087	124,100	43,627	167,727	0	0	124,100	43,627	167,727	82,100	71,673	153,773	770,663	상수도공사			
상수도사업	96	2009	7	경기도	1,578,000	739,395	157,800	98,388	246,188	0	0	157,800	88,368	246,168	157,800	77,322	235,122	1,178,766	상수도공사			
공주하수처리정수장사업	96	2012	5.75	건설교통부	459,000	123,888	0	29,143	29,143	0	0	0	29,143	29,143	45,900	40,070	85,970	531,180	상수도공사			
이천상수도확장공사	99	2014	3.5	환경부	1,150,000	127,541	0	58,994	58,994	0	0	0	58,994	58,994	0	56,580	56,580	1,329,514	상수도공사			
이천상수도확장공사	99	2011	6.5	경기도	900,000	109,807	90,000	58,500	148,500	0	0	90,000	58,500	148,500	90,000	32,650	142,650	931,578	상수도공사			
이천상수도확장공사	99	2013	5.75	건설교통부	708,000	94,387	0	44,952	44,952	0	0	0	44,952	44,952	0	54,870	54,870	1,016,470	상수도공사			
이천상수도사업	2000	2015	4.35	환경부	1,538,000	80,485	0	78,899	78,899	0	0	0	78,899	78,899	0	75,669	75,669	1,896,518	상수도공사			
이천상수도사업	2000	2015	4.35	환경부	1,436,000	13,863	0	73,666	73,666	0	0	0	73,666	73,666	0	70,651	70,651	1,924,001	상수도공사			

* 기채액(A) = 기채원액(B) + 전년도상환액(C) + 당해년도상환액(D) + 금회상환계획액(E)
 * 조장액 = 지방채무 조기상환에 따른 이차 감소액

2001년 명시이월사업 추진현황

(단위:원)

사 업 명	과 목					이월액	집행액	미집행액	추진상황
	관	항	세항	세세항	목				
합 계						32,418,297,750	23,382,475,695	9,035,822,055	
일 반 회 계						20,939,908,260	14,951,028,505	5,988,879,755	
지역정보화구축사업	일반행정비	기획관리	전산관리	자체사업	403-02	4,800,000	4,800,000	-	완료
자리정보시스템DB구축사업	일반행정비	기획관리	전산관리	보조사업	401-01	500,000,000	388,950,000	111,050,000	계약준비중
자리정보시스템DB구축사업	일반행정비	기획관리	전산관리	보조사업	401-03	1,668,000		1,668,000	계약준비중
중요기록화디지털DB구축사업	일반행정비	내무행정	서무관리	자체사업	207-02	280,796,000	248,379,500	32,416,500	완료
중요기록화디지털DB구축사업	일반행정비	내무행정	서무관리	자체사업	405-01	105,342,000	77,796,450	27,545,550	완료
주민자치센터설치	일반행정비	내무행정	주민지원	보조사업	401-01	168,000,000	37,980,000	130,020,000	추진중
주민자치센터설치	일반행정비	내무행정	주민지원	보조사업	405-01	112,000,000	23,853,000	88,147,000	추진중
이천향예술포럼	문화및관광	문화예술	예술포럼	보조사업	401-01	192,580,000	192,260,000	320,000	완료
향토문화관전시물설치	문화및관광	문화예술	예술포럼	자체사업	401-01	450,000,000	450,000,000	-	완료
장흥향토서관건립	문화및관광	사천문화	도서관운영	자체사업	401-01	436,000,000	354,406,390	81,593,610	2002.12월 준공예정
모가지노신축공사	보건및복지	보건관리	보건관리	보조사업	401-01	109,236,000		109,236,000	실시설계중
모가지노신축공사	보건및복지	보건관리	보건관리	보조사업	401-03	774,000		774,000	실시설계중
전산화사업	보건및복지	보건관리	보건관리	보조사업	401-01	66,667,000		66,667,000	전산화구축 (70%)
동원보건지소건립및시스템개선사업	보건및복지	보건관리	보건관리	보조사업	405-01	6,666,000	3,500,000	3,166,000	조달요청중

(제58회 제2차정책회 - 행정사무감사 2일차)

(단위:원)

사 업 명	과 목					이월액	집행액	미집행액	추진상황
	관	항	세항	세세항	목				
자동차대면출정장비구입	보건환경관리과	환경관리	환경관리	자체사업	405-01	55,750,000		55,750,000	조달완료
충청리간이상수도개발공사	보건환경관리과	환경관리	상수도관리	자체사업	401-01	50,000,000	48,250,000	1,750,000	진행
충청리간이상수도개발공사	보건환경관리과	환경관리	상수도관리	자체사업	401-01	50,000,000	48,500,000	1,500,000	진행
충청리간이상수도개발사업(폐교)	보건환경관리과	환경관리	상수도관리	자체사업	401-01	400,000,000	380,604,811	19,395,189	진행
노고리위생매립장3단계개발공사	보건환경관리과	환경관리	위생매립장	자체사업	401-01	34,096,000	23,870,700	10,227,300	진행
충청리간이상수도개발사업	사회보장	일반사회복지	사회복지	자체사업	401-01	128,600,000	20,000,000	108,600,000	중단
충청리간이상수도개발사업	사회보장	일반사회복지	사회복지	자체사업	401-03	900,000		900,000	중단
보통리간이상수도개발사업	사회보장	일반사회복지	사회복지	자체사업	401-01	30,000,000	900,000	29,200,000	중단
충청리간이상수도개발사업	사회보장	일반사회복지	사회복지	자체사업	308-06	630,000,000	530,000,000	100,000,000	중단
보통리간이상수도개발사업	사회보장	가정복지	가정복지	자체사업	401-01	73,776,000	71,840,190	1,935,810	진행
충청리간이상수도개발사업	사회보장	가정복지	청소년복지	보조사업	401-01	147,452,000	145,945,450	1,506,550	진행
충청리간이상수도개발사업	사회보장	가정복지	청소년복지	보조사업	401-02	6,030,000		6,030,000	중단
충청리간이상수도개발사업	사회보장	가정복지	청소년복지	보조사업	401-03	1,620,000	1,620,000	-	진행
충청리간이상수도개발사업	사회보장	가정복지	청소년복지	보조사업	405-01	55,223,000	55,223,000	-	진행
충청리간이상수도개발사업	사회보장	가정복지	청소년복지	보조사업	405-02	4,000,000	4,000,000	-	진행
충청리간이상수도개발사업	사회보장	가정복지	노인복지	자체사업	401-01	53,151,000	40,962,520	12,188,480	진행

(단위: 원)

사 업 명	과 목					이월액	집행액	미집행액	추진상황
	관	항	세항	세세항	목				
노인아동장애합계지원금지정영수증	사회보장	가정복지	노인복지	자체사업	401-01	24,000,000	23,040,000	960,000	2002.11월 준공예정
노인아동장애합계지원금관정복지	사회보장	가정복지	노인복지	자체사업	401-01	25,000,000		25,000,000	상수도설치로 불용
노인복지센터운영사업비	사회보장	가정복지	노인복지	자체사업	401-01	28,000,000		28,000,000	추진중
노인복지센터운영자산취득	사회보장	가정복지	노인복지	자체사업	405-01	14,226,000		14,226,000	추진중
경매당공기정정기및안마기구입	사회보장	가정복지	노인복지	자체사업	405-01	60,610,000	54,917,520	5,692,480	완료
광혜원전공생수련운영행정사업비	주택및지역사회개발	도시개발	도시행정	자체사업	207-01	13,822,500	13,822,500	-	완료
광혜원전공생수련운영행정사업비	주택및지역사회개발	도시개발	도시행정	자체사업	401-01	9,476,000	9,476,000	-	완료
광혜원전공생수련운영행정사업비	주택및지역사회개발	도시개발	도시행정	자체사업	401-01	9,700,000	9,700,000	-	완료
전라남도도시계획도로개발(2차)	주택및지역사회개발	도시개발	도시시설	자체사업	401-01	300,000,000	300,000,000	-	완료
진리안동간도시계획도로개발(2차)	주택및지역사회개발	도시개발	도시시설	자체사업	401-01	48,599,200		48,599,200	2002.12월 준공예정
향정안동간도로개발공사	주택및지역사회개발	도시개발	도시시설	자체사업	401-01	48,370,250	48,370,250	-	완료
도시계획도민체불용지보상	주택및지역사회개발	도시개발	도시시설	자체사업	401-01	220,659,520	36,993,980	183,665,540	2002.12월 준공예정
이천고진입로개설공사	주택및지역사회개발	도시개발	도시시설	자체사업	401-01	976,000,000	660,844,310	315,155,690	2002.12월 준공예정
이천고진입로개설공사	주택및지역사회개발	도시개발	도시시설	자체사업	401-03	5,000,000	2,307,600	2,692,400	2002.12월 준공예정
수광리척박지역진입로개발공사	주택및지역사회개발	도시개발	도시시설	자체사업	401-01	296,967,340	162,267,140	134,700,200	2002.12월 준공예정
수광리척박지역진입로개발공사	주택및지역사회개발	도시개발	도시시설	자체사업	401-03	4,000,000	3,686,710	313,290	2002.12월 준공예정

(단위: 원)

사 업 명	과 목					이월액	집행액	미집행액	추진상황
	관	항	세항	세세항	번호				
사물동취락지역전입로개발공사	주요도시개발사업개발	도시개발	도시시설	자체사업	401-01	215,114,680	83,882,470	131,232,220	보상중
오천리취락지역전입로개발공사	주요도시개발사업개발	도시개발	도시시설	자체사업	401-01	61,065,160	22,972,250	38,092,910	보상중
중리중앙간도로개발	주요도시개발사업개발	도시개발	도시시설	보조사업	401-01	766,889,990	766,889,990	-	완 료
중리중앙간도로개발	주요도시개발사업개발	도시개발	도시시설	보조사업	401-03	42,000	42,000	-	완 료
무촌리소도농개발공사	주요도시개발사업개발	도시개발	도시시설	보조사업	401-01	434,148,040	372,956,600	61,191,440	보상중
무촌리소도농개발공사	주요도시개발사업개발	도시개발	도시시설	보조사업	401-03	2,020,000	1,890,200	129,800	보상중
경사2리마을회관 신축(30명)	주요도시개발사업개발	지역사회개발	지역개발	자체사업	401-01	50,000,000	48,029,000	1,971,000	완 료
백사면개아트홀장시설공사(주민편익)	주요도시개발사업개발	지역사회개발	지역개발	자체사업	401-01	40,000,000		40,000,000	공사추진중
새마을지도자환경정화상사업비	주요도시개발사업개발	지역사회개발	사회환경개발	자체사업	401-01	60,000,000	34,000,000	26,000,000	추진중
농업경영컨설팅지원	농수산개발	농정관리	농정관리	보조사업	402-02	19,000,000	19,000,000	-	완 료
가동면로농수개발사업	농수산개발	농정관리	농업기반조성	보조사업	402-01	47,673,000	47,673,000	-	완 료
수리시설개선수사업	농수산개발	농정관리	농업기반조성	자체사업	401-01	65,000,000	63,228,400	1,771,600	완 료
북쪽지구방사상관수정개발	농수산개발	농정관리	농업기반조성	자체사업	403-02	100,000,000	100,000,000	-	완 료
북동아농민회청차	농수산개발	농정관리	경영관리	자체사업	401-01	98,000,000	95,060,000	2,940,000	완 료
북동아농민회청차	농수산개발	농정관리	경영관리	자체사업	401-03	2,000,000	1,730,210	269,790	완 료
북동아농민회청차노조행사장시설확차	지역경제개발	농정관리	농수기민진흥	자체사업	401-01	500,000,000	500,000,000	-	완 료
북동아농민회청차노조행사장시설확차	지역경제개발	농정관리	농수기민진흥	자체사업	401-01	1,500,000,000	1,000,695,910	499,304,090	추진중

(단위: 원)

사 업 명	과 목					이월액	잔액	미잔액	추진상황
	관	항	세항	세세항	목				
영근지역행정사무소사업	지역경제개발	행정업무관리	중소기업진흥	자체사업	401-01	12,000,000	12,000,000	-	완료
근로자복지회관건립	지역경제개발	행정업무관리	노동관리	자체사업	401-01	1,292,212,590	226,081,910	1,066,130,680	2003. 5월 준공예정
영근민회사업	지역경제개발	행정업무관리	노동관리	보조사업	206-01	47,429,360	47,429,360	-	완료
영근민회사업	지역경제개발	행정업무관리	노동관리	보조사업	206-02	52,333,010	52,333,010	-	완료
영근민회사업(노동부소관)	지역경제개발	행정업무관리	노동관리	보조사업	206-02	150,000,000	150,000,000	-	완료
근로복지진흥원사업	지역경제개발	행정업무관리	노동관리	보조사업	301-09	18,498,970	18,498,970	-	완료
관악인대소신축	지역경제개발	영양복지개발	관악관리	보조사업	401-01	144,360,000	142,067,890	2,272,110	완료
관악인대소신축	지역경제개발	영양복지개발	관악관리	보조사업	401-03	1,080,000	1,080,000	-	완료
전지토무영향실기사업	국토자원보존개발	산림자원개발	산림관리	보조사업	401-01	69,244,000	64,051,000	5,193,000	완료
전지토무영향실기사업	국토자원보존개발	산림자원개발	산림관리	보조사업	401-03	756,000		756,000	완료
화재예방대신안전관리및보상	국토자원보존개발	산림자원개발	관악관리	자체사업	401-01	150,000,000		150,000,000	추진중
영근천개수정사	국토자원보존개발	수질재해대	하천관리	보조사업	401-01	6,427,470	6,427,470	-	완료
영근천개수정사	국토자원보존개발	수질재해대	하천관리	보조사업	401-03	1,382,000	1,382,000	-	완료
제방유지관리비	국토자원보존개발	수질재해대	하천관리	보조사업	401-01	7,524,380	7,524,380	-	완료
배수관관리비	국토자원보존개발	수질재해대	하천관리	보조사업	401-01	21,657,000	21,657,000	-	완료
배수관시설개량사업	국토자원보존개발	수질재해대	하천관리	보조사업	401-01	215,500,000	175,638,000	39,862,000	완료
하천표지판설치	국토자원보존개발	수질재해대	하천관리	보조사업	401-01	101,267,000	101,267,000	-	완료

(계)58회 제2차정례회 - 행정사무감사 2일차)

(단위: 원)

사 업 명	과 목					이월액	잔액	미집행액	총잔액
	관	항	세항	세세항	목				
무형자산감가상각비	국토지원예산	수입재해대	하천관리	보조사업	401-01	198,000,000		198,000,000	정액
무형자산감가상각비	국토지원예산	수입재해대	하천관리	보조사업	401-03	2,000,000		2,000,000	정액
신원조사하천정비공사	국토지원예산	수입재해대	하천관리	보조사업	401-01	183,064,360	183,064,360	-	정액
신원조사하천정비공사	국토지원예산	수입재해대	하천관리	보조사업	401-03	1,694,200	1,694,200	-	정액
단월조사하천정비공사(보조)	국토지원예산	수입재해대	하천관리	보조사업	401-01	170,100,000	170,100,000	-	정액
단월조사하천정비공사(보조)	국토지원예산	수입재해대	하천관리	보조사업	401-03	1,109,000	1,109,000	-	정액
단월조사하천정비공사(자체)	국토지원예산	수입재해대	하천관리	자체사업	401-01	200,000,000	200,000,000	-	정액
단월조사하천정비공사(자체)	국토지원예산	수입재해대	하천관리	자체사업	401-03	2,000,000	2,000,000	-	정액
소하천정비종합계획	국토지원예산	수입재해대	하천관리	자체사업	401-01	250,000,000	211,450,000	38,550,000	정액
장산천소하천개수공사	국토지원예산	수입재해대	하천관리	자체사업	401-01	169,066,160	169,066,160	-	정액
북하천정비환경정비공사	국토지원예산	수입재해대	하천관리	자체사업	401-01	25,000,000	23,250,000	1,750,000	정액
수하천소하천정비공사	국토지원예산	수입재해대	하천관리	자체사업	401-01	246,659,600	246,659,600	-	정액
수하천소하천정비공사	국토지원예산	수입재해대	하천관리	자체사업	401-03	2,500,000	2,500,000	-	정액
수고천소하천정비공사	국토지원예산	수입재해대	하천관리	자체사업	401-01	90,000,000	90,000,000	-	정액
강고천정비환경정비공사	국토지원예산	수입재해대	단월재해대	자체사업	401-01	37,530,000	37,530,000	-	정액
제단하천정비환경정비공사	국토지원예산	수입재해대	단월재해대	보조사업	401-01	34,740,000	29,074,000	5,666,000	정액
2001소하천정비환경정비공사	국토지원예산	수입재해대	단월재해대	보조사업	401-01	103,589,170	103,589,170	-	정액

(단위: 원)

사 명 명	과 목					이월액	집행액	미집행액	추진상황
	관	항	세항	세세항	부				
2002소규모주택복구공사	국토자원보존개발	주택재개발	민영재개발	보조사업	401-03	3,122,000	2,286,800	835,200	완 료
부미서양간	국토자원보존개발	건축관리	도로건설	보조사업	401-01	6,410,460	3,917,450	2,493,010	완 료
비양자포간	국토자원보존개발	건축관리	도로건설	보조사업	401-01	466,182,400	466,158,560	23,840	추진중
영양대양간	국토자원보존개발	건축관리	도로건설	보조사업	401-01	1,891,210	1,891,210	-	추진중
고양영양간	국토자원보존개발	건축관리	도로건설	보조사업	401-01	17,082,590		17,082,590	용지보상중
표고수포간	국토자원보존개발	건축관리	도로건설	보조사업	401-01	595,462,770	595,461,820	950	추진중
표고수포간	국토자원보존개발	건축관리	도로건설	보조사업	401-02	88,700,000	88,700,000	-	추진중
표고수포간	국토자원보존개발	건축관리	도로건설	보조사업	401-03	8,575,510	8,575,510	-	추진중
대대대양간	국토자원보존개발	건축관리	도로건설	보조사업	401-01	70,025,100	20,173,500	49,851,600	용지보상중
신하산출간(보조)	국토자원보존개발	건축관리	도로건설	보조사업	401-01	283,725,200	282,145,570	1,579,630	완 료
수암수포간	국토자원보존개발	건축관리	도로건설	보조사업	401-01	57,532,290	1,911,000	55,621,290	용지보상중
북안매양간	국토자원보존개발	건축관리	도로건설	보조사업	401-01	192,829,570	192,658,910	170,660	용지보상중
영양대대간	국토자원보존개발	건축관리	도로건설	보조사업	401-01	47,200,450	20,987,440	26,213,010	용지보상중
수암대양간	국토자원보존개발	건축관리	도로건설	보조사업	401-01	28,081,120	25,355,220	2,725,900	추진중
영양대양간	국토자원보존개발	건축관리	도로건설	보조사업	401-01	1,922,780		1,922,780	용지보상중
영양대양간	국토자원보존개발	건축관리	도로건설	자체사업	401-01	253,663,580	253,663,580	-	완 료
사동대양간	국토자원보존개발	건축관리	도로건설	자체사업	401-01	395,281,300		395,281,300	용지보상중

(제58회 제2차경제회 - 행정사무감사 2일차)

(단위: 원)

사 업 명	과 목					이월액	집행액	미집행액	추진상황
	관	항	세항	세세항	목				
사동7-8리간	국토교통보존개발	건축관리	도로건설	자체사업	401-01	218,737,730	218,737,730	-	추진중
고척장암간	국토교통보존개발	건축관리	도로건설	자체사업	401-01	87,625,200		87,625,200	용지보상중
북부북부간	국토교통보존개발	건축관리	도로건설	자체사업	401-01	220,300,000	183,073,410	37,226,590	용지보상중
송정정묘간	국토교통보존개발	건축관리	도로건설	자체사업	401-01	479,913,450	479,393,990	519,460	추진중
신원아이간	국토교통보존개발	건축관리	도로건설	자체사업	401-01	300,000,000	300,000,000	-	완료
선릉방죽간	국토교통보존개발	건축관리	도로건설	자체사업	401-01	150,000,000	149,517,040	482,960	완료
이천고송정간	국토교통보존개발	건축관리	도로건설	자체사업	401-01	600,000,000	569,167,340	30,832,660	추진중
채널용지	국토교통보존개발	건축관리	도로건설	자체사업	401-01	135,233,550	54,824,270	80,409,280	용지보상중
신하산촌간(자체)	국토교통보존개발	건축관리	도로건설	자체사업	401-01	26,264,420	25,398,130	866,290	완료
도로정비기원계획수립	국토교통보존개발	건축관리	도로건설	자체사업	401-01	50,000,000		50,000,000	추진중
봉어촌도원양도채작	국토교통보존개발	건축관리	도로건설	경상조경비	201	10,000,000		10,000,000	추진중
사고양은지정개선사업	국토교통보존개발	건축관리	도로건설	보조사업	401-01	139,490,000	139,490,000		완료
사고양은지정개선사업	국토교통보존개발	건축관리	도로건설	보조사업	401-03	5,000,000		5,000,000	완료
도로표지정비사업	국토교통보존개발	건축관리	도로건설	보조사업	401-01	93,500,000	93,500,000	-	완료
수허수광간광복부개발공사	국토교통보존개발	건축관리	도로건설	보조사업	401-01	54,960,460	54,769,500	210,960	용지보상중
수허수광간광복부개발공사	국토교통보존개발	건축관리	도로건설	보조사업	401-03	1,069,500		1,069,500	용지보상중
이천사거리용산교차로정비	국토교통보존개발	건축관리	도로건설	자체사업	401-01	482,902,000	182,929,600	299,972,400	설계중

(단위: 원)

사 업 명	과 목					이월액	집행액	미집행액	추진상황
	관	항	세항	세세항	목				
운수업체보조금	교통관리	교통행정관리	교통행정	자체사업	307-09	954,736,660	346,385,680	608,350,980	완료
산수유마을화장실설치공사	교육및문화	문화예술	문화관리	자체사업 (백사면)	401-01	50,000,000	2,714	49,997,286	공사추진중
관고6동마을회관및경로당설치	사회보장	가정복지	가정복지	자체사업 (관고동)	401-01	50,000,000	1,568,000	48,432,000	2002.12.31 준공예정
산수유마을회관건립공사	보건및지역사회개발	지역사회개발	지역개발	자체사업 (백사면)	401-01	50,000,000	2,714,000	47,286,000	공사추진중
관리세천수해복구공사	보건및지역사회개발	지역사회개발	지역개발	자체사업 (마정면)	401-01	15,787,000	15,300,000	487,000	완료
시도5호천수해복구공사	보건및지역사회개발	지역사회개발	지역개발	자체사업 (마정면)	401-01	37,443,000	34,808,000	2,635,000	완료
특별회계						11,478,389,490	8,431,447,190	3,046,942,300	
수질개선특별회계						11,478,389,490	8,431,447,190	3,046,942,300	
장호원하수관거정비공사	보건및환경관리	환경관리	하수도관리	보조사업	401-01	2,132,237,490 [247,250,000]	1,985,173,180	147,064,310	완료
장호원하수관거정비공사	보건및환경관리	환경관리	하수도관리	보조사업	401-02	143,300,000	72,200,000	71,100,000	완료
팔당수계오우수문류관거시범	보건및환경관리	환경관리	하수도관리	보조사업	401-01	2,810,040,000	1,517,735,760	1,292,304,240	추진중(70%)
통합하수도정비용역	보건및환경관리	환경관리	하수도관리	자체사업	401-01	250,000,000	172,130,640	77,869,360	추진중(95%)
자하수계측기설치공사	보건및환경관리	환경관리	하수도관리	자체사업	401-01	12,800,000		12,800,000	추진중(80%)
축산폐수명량처리장고도처리시설설치	보건및환경관리	환경관리	환경사업소운영	보조사업	401-01	2,931,774,000 [180,000,000]	1,793,844,320	1,137,929,680	2003.2월 준공예정
축산폐수명량처리장고도처리시설설치	보건및환경관리	환경관리	경사업소운영	보조사업	401-03	7,209,000	111,000	7,098,000	2003.2월 준공예정

(제58회 제2차정례회 - 행정사무감사 2일차)

(단위: 원)

사 제 편	과 목					이월액	잔액	미집행액	예산상황
	관	항	세항	세세항	목				
이천하수(고도)처리시설설치	보건환경관리과	환경관리	환경시설조성	보조사업	401-01	297,000,000 [39,000,000]		297,000,000	2003.12월 종결예정
오수처리시설교체사업	보건환경관리과	환경관리	오수관리	보조사업	401-01	2,651,272,000	2,651,272,000	-	추진중
오수처리시설교체사업	보건환경관리과	환경관리	오수관리	보조사업	401-03	5,862,000	2,085,290	3,776,710	추진중
하수관망설치사업	도시건설과	도시관리	하수관리	보조사업	401-01	235,505,000	235,505,000	-	결
하수관망설치사업	도시건설과	도시관리	하수관리	보조사업	401-03	1,390,000	1,390,000	-	결

2001년 사고이월사업 추진현황

(단위:원)

사업명	과목					이월액	집행액	이집행액	추진상황
	반	항	세항	세세항	목				
합 계						5,174,570,220	3,164,517,610	2,010,052,610	
일반공공						3,403,823,340	2,018,219,920	1,385,603,420	
서울민간임대주택관리사무기설치공사	일반공공	재무행정	장수관리	자체사업	401-01	6,130,000	6,130,000	-	완료
강릉3리향민간임대주택공사	일반공공	재무행정	장수관리	자체사업	401-01	13,618,800	13,618,800	-	완료
이천향민간임대주택관리사업('00영시이월)	일반공공	재무행정	장수관리	보조사업	401-01	73,463,000	73,463,000	-	완료
이천향민간임대주택관리사업('01영시이월)	일반공공	재무행정	장수관리	보조사업	401-02	4,590,000	4,590,000	-	완료
이천향민간임대주택관리사업('02영시이월)	일반공공	재무행정	장수관리	보조사업	401-03	685,320	685,320	-	완료
강릉향민간임대주택관리사업('00영시이월)	일반공공	사회복지	보조사업	자체사업	401-01	334,324,010	187,108,950	147,215,060	2002.12월 준공예정
강릉향민간임대주택관리사업('01영시이월)	일반공공	사회복지	보조사업	자체사업	401-02	13,467,960		13,467,960	2002.12월 준공예정
강릉향민간임대주택관리사업('02영시이월)	일반공공	사회복지	보조사업	자체사업	401-03	285,550	100,000	185,550	2002.12월 준공예정
영광향민간임대주택관리사업('00영시이월)	일반공공	보건의료	보건의료	보조사업	401-01	108,618,000	108,618,000	-	2002.11월 준공예정
영광향민간임대주택관리사업('01영시이월)	일반공공	보건의료	보건의료	보조사업	401-03	2,067,000	680,000	1,387,000	2002.11월 준공예정
마장향민간임대주택관리사업('00영시이월)	일반공공	보건의료	보건의료	보조사업	401-01	94,310,690		94,310,690	2002.11월 준공예정
마장향민간임대주택관리사업('01영시이월)	일반공공	보건의료	보건의료	보조사업	401-03	1,834,200	480,000	1,354,200	2002.11월 준공예정
영광향민간임대주택관리사업('00영시이월)	일반공공	보건의료	보건의료	자체사업	401-01	14,250,000		14,250,000	2002.8.10준공
이천향민간임대주택관리사업('00영시이월)	일반공공	도시개발	도시개발	자체사업	401-01	654,726,000		654,726,000	2002.12월 준공예정

(제58회 제2차정책회 - 행정사무감사 2일차)

(단위:원)

사업명	과목					이월액	집행액	미집행액	추진상황
	관	항	세항	세세항	목				
2001세계도자기엑스포단지진출임로공사	주요및지역사회개발	도시개발	도시시설	자체사업	401-01	26,515,750		26,515,750	보상협의지연
이천시지정가로경관디자인계획합동 용역('00영시이월)	주요및지역사회개발	도시개발	도시시설	자체사업	207-01	96,000,000	96,000,000	-	완료
소사리배수조정비공사(편익사업)	주요및지역사회개발	지역사회개발	지역개발	자체사업	401-01	43,650,000	43,650,000	-	완료
제요리케이프물장설치공사(편익사업)	주요및지역사회개발	지역사회개발	지역개발	자체사업	401-01	29,100,000	29,100,000	-	완료
장항지구일반행정정리관리용역	농수산개발	농정관리	농업기반조성	보조사업	401-02	117,529,000		117,529,000	2002. 11.30 종료예정
수리시설(홍배수로)정비사업	농수산개발	농정관리	농업기반조성	자체사업	401-01	32,500,000	32,500,000	-	완료
근로자종합복지회관건립('00영시이월)	지역경제개발	농림업관리	농정관리	보조사업	401-01	983,115,400	825,646,250	157,469,150	추진중(60%)
근로자종합복지회관건립('01영시이월)	지역경제개발	농림업관리	농정관리	보조사업	401-02	70,289,380	37,253,370	33,036,010	추진중(60%)
근로자종합복지회관건립('02영시이월)	지역경제개발	농림업관리	농정관리	보조사업	401-03	7,657,000	3,276,000	4,381,000	추진중(60%)
신원천개수공사('00영시이월)	국토자원보존개발	치수및재해대책	하천관리	보조사업	401-01	33,702,710	33,702,710	-	완료
장신천소하천개수공사('00영시이월)	국토자원보존개발	치수및재해대책	하천관리	보조사업	401-01	93,529,000	93,529,000	-	완료
장신천소하천개수공사('01영시이월)	국토자원보존개발	치수및재해대책	하천관리	보조사업	401-02	1,000,000	1,000,000	-	완료
00지방2급하천수해복구공사('00영시이월)	국토자원보존개발	치수및재해대책	재난및재해대책	보조사업	401-01	110,659,400	110,659,400	-	완료
00지방2급하천수해복구공사('01영시이월)	국토자원보존개발	치수및재해대책	재난및재해대책	보조사업	401-03	2,098,000	2,098,000	-	완료
세유리배수관정리수해복구공사('00영시이월)	국토자원보존개발	치수및재해대책	재난및재해대책	보조사업	401-01	205,474,170	137,941,410	67,532,760	완료

(단위: 원)

사업명	과 목					이월액	집행액	미집행액	추진상황
	관	항	세항	세세항	목				
소하천수해복구공사('00영시이월)	국토자원보존개발	치수및재해대책	재난및재해대책	보조사업	401-01	35,777,000	35,777,000	-	완료
소하천수해복구공사('01영시이월)	국토자원보존개발	치수및재해대책	재난및재해대책	보조사업	401-03	592,680	592,680	-	완료
01지방이급하천수해복구공사	국토자원보존개발	치수및재해대책	재난및재해대책	보조사업	401-01	83,314,000	83,314,000	-	완료
2지방이급하천수해복구공사	국토자원보존개발	치수및재해대책	재난및재해대책	보조사업	401-03	842,000	842,000	-	완료
조형우곡간도로확포장공사	국토자원보존개발	건설관리	도로건설	보조사업	401-01	35,953,340	27,702,250	8,251,090	추진중
수경광암간도로확포장공사('00영시이월)	국토자원보존개발	건설관리	도로건설	자체사업	401-01	9,724,000		9,724,000	용지보상중
백산신촌간도로확포장공사('00영시이월)	국토자원보존개발	건설관리	도로건설	자체사업	401-01	5,677,000	2,660,000	3,017,000	용지보상중
사릉3동진림로확포장공사('00영시이월)	국토자원보존개발	건설관리	도로건설	자체사업	401-01	25,073,750	10,920,550	14,153,200	용지보상중
농어촌도로2002오미교수해복구('00영시이월)	국토자원보존개발	건설관리	토목관리	보조사업	401-01	10,450,540	10,450,540	-	완료
유선교차로이전사거리간도로정비및시설유지용역	국토자원보존개발	건설관리	토목관리	자체사업	401-01	17,098,000		17,098,000	실시설계취소
진영4리마을간도로포장공사(읍면동관리사업)	지역및지역사회개발	지역사회개발	지역개발	자체사업 (장호원읍)	401-01	4,130,690	4,130,690	-	완료
특별회계						1,770,746,880	1,146,297,690	624,449,190	
수질개선특별회계						1,770,746,880	1,146,297,690	624,449,190	
장호원하수관거정비('00영시이월)	보건및생활환경개선	환경관리	하수도관리	보조사업	401-01	1,370,356,790	766,915,690	603,441,100	중지
장호원하수관거정비('01영시이월)	보건및생활환경개선	환경관리	하수도관리	보조사업	401-02	74,418,130	56,700,000	17,718,130	중지
수영리우수관거정비공사('00영시이월)	보건및생활환경개선	환경관리	하수도관리	보조사업	401-01	325,971,960	322,682,000	3,289,960	중지

(제58회 제2차경제회 - 행정사무감사 2일차)

(제58회 제2차정례회 - 행정사무감사 2일차)

임의단체보조금 집행현황

(2002년도)

(단위 : 천원)

단체명	사업명	집행일시	집행 내역	정산여부 (잔액)	담당부서명	비고
	31개사업		148,180			
이천시학교폭력근절지원 협의회	㉠학교폭력근절대책추진지원사업	2002.4.12 2002.4.18	5,000	정산	사회복지과	
한국노총이천여주지역사무	㉠한국노총 체육대회 및 대의원교육	2002.4.13 2002.5.23 2002.7.13	19,680	정산	지역경제과	
이천시교원연합회	㉠스승의날 및 교육주간 행사 개최	2002.5.13	3,500	정산	자치행정과	
이천시어린이날준비위원회	㉠어린이날준비 - 기념식, 모범어린이표창, 백일장등	2002.5.14	500	정산	사회복지과	
이천도자기조합	㉠도예산업육성을 위한 도자기조합 운영비 지원	2002.5.24	30,000	미정산	지역경제과	
이천여주환경운동연합	㉠환경보전 홍보행사	2002.6.4	2,000	미정산	환경보호과	
이천시재향군인회	㉠6.25전쟁 제52주년행사에 따른 보조금 지급 (시장님 자서)	2002.6.18	10,000	정산	사회복지과	
이천시농민회	㉠대동문화제 행사지원 - 농촌일손돕기, 의료봉사, 농촌학생 컴퓨터 교육	2002.7.4	5,000	정산	농 정 과	
이천YMCA	㉠소비자상담 시민중개실 보조 - 소비자 피해구조	2002.7.5	3,000	미정산	지역경제과	
주부교실	㉠소비자보호 및 피해구제	2002.7.5	5,000	미정산	지역경제과	
한국교통장애인협회이천시 지회	㉠교통안전의식 및 교통사고 추방사업 - 교통문화예술제 개최	2002.7.9	2,000	미정산	교통행정과	
삼시랑교통봉사방법순찰대	㉠교통법집순찰활동 및 교통사고예방 활동 - 교통봉사, 방범활동	2002.7.9	2,000	미정산	교통행정과	
이천모범운전자회	㉠2002월드컵대비교통자율봉사 및 교통사고 예방활동	2002.7.9	5,000	미정산	교통행정과	
농업경영인이천시연합회	㉠농업경영인이천시연합회 전국대회 참가	2002.8.8	6,000	미정산	농업기술센터	
설봉사진동우회	㉠제2회 설봉사진동우회 사진전	2002.8.16	2,000	정산	문화공보실	
발전업농이천시연합회	㉠발전업농 자체교육 및 가족체육행사	2002.8.23	5,000	미정산	농 정 과	
(사)한국농업경영인이천시 연합회	㉠농업경영인이천시연합회 대회 - 체육행사, 우수회원표창, 화합찬마당	2002.9.2	10,000	미정산	농업기술센터	
(사)한국담배판매인이천 조합	㉠우리담배홍보 및 우리고장 담배홍보캠페인	2002.9.5	3,000	정산	세 무 과	
이천시의용소방대연합회	2002년도 이천시의용소방대사업	2002.9.9	6,000	미정산	자치행정과	
한국여성농업인이천시 연합회	㉠경기도 여성농업인 대회 참가	2002.9.11	1,500	미정산	농업기술센터	
지방행정동우회이천시사무	㉠시정주요시책추진 및 청소년 선도활동전개	2002.9.26	5,000	미정산	자치행정과	
이천청년회의소	㉠설봉야구씨 지역축제 홍보지원금	2002.10.4	5,000	미정산	문화공보실	
이천사진연구회	㉠2002년 사진 회전전	2002.10.10	2,500	정산	문화공보실	
통일안보협의회이천시사무	㉠중앙청 망향제 참가지원 보조금	2002.10.10	500	정산	자치행정과	

임의단체보조금 집행현황

(2002년도)

(단위 : 천원)

단체명	사업명	집행일시	집행 내역	정산여부 (잔액)	담당부서명	비고
장호원 미술인회	㉔ 제2회 장호원미술인회 회원전	2002. 10. 16	2,000	정산	문화공보실	
새마을운동이천시지부	㉔ 제7회 새마을문화의 한마당	2002. 10. 17	3,000	정산	주민지원과	
이천시청소년합창단	㉔ 제2회 부산세계합창올림픽대회 참가지원금	2002. 10. 21	1,000	정산	문화공보실	
장호원새마을지도자협의회	㉔ 합동결혼식 지원	2002. 10. 28	3,000	미정산	주민지원과	

□ 소송업무 수행 및 비용지출 현황

○ 소송수행현황

(2002. 11. 1 현재)

구분	접 수			확 정				진 행
	총계	이월	신수	계	승소	패소	취하·기타	
계	39	24	15	20	7	7	6	19
행정	20	15	5	10	3	5	2	10
민사	19	9	10	10	4	2	4	9

※ 이월 : 1999. 1. 1 ~ 2001. 12. 31 접수사건 중 2002. 1. 1현재 미확정 이월건수

※ 신수 : 2002. 1. 1 ~ 2002. 11. 1 까지 접수 건수

※ 확정 : 2002. 1. 1 ~ 2002. 11. 1 현재 확정(종결) 건수

○ 2002 소송비용 지출현황

○ 예산액 : 79,500,000원

- 수 입 료 : 78,000,000원

- 제소비용 : 1,500,000원

○ 지급(확정)액 : 78,658,380원(세부내역 별첨)

- 수 입 료 : 16건 77,751,660원(착수금 : 37,083,090원, 사례금 : 40,668,570원)

- 제소비용 : 5건 906,720원

○ 2002 소송비용 지급내역

[단위 : 원]

법원 및 사건번호	원 고	제소일 (상소일)	판결일 및 결과	수임료(지급일)		제소 비용	비고 (변호사)
	사 건 명			착수금	사례금		
계	24,983,270			24,311,870		671,400	
소계				9,994,910	14,316,960	671,400	
수원지법 2001구3631	(주)통인익스프레스 시설납골당설치불허가취소	'01.5.9	'01.11.26 쌍불취하		577,500	15,000	최호영
수원지법 2001구8889	공 봉 애 산림형질변경신청불허가취소	'01.10.23		1,155,000			엄태준
이천시법원 2001머515	(주)이천중앙시장 소유권이전등기	'01.10.9		7,750,020			엄태준
성남지원 2001가합4084	큰산종합건설(주) 부당이득금반환	'01.9.22	'02.4.10 1심기각		11,766,840		엄태준
여주지원 2002가단2876	동 경 환 소유권이전등기	'02.3.23	1심진행	1,089,890			엄태준
서울지법 동부지원 99가합10583	(주)근형주택 손해배상(기) 청구	'99.7.2	'02.4.26 일부승		1,972,620	271,400	도두형
수원지법 2001구9363	유춘자 영업장폐쇄처분취소	'02.7.11	2심진행			192,500	위 생 담 당
수원지법 2001구3259	대정농산(주) 영업정지처분취소	'02.7.11	2심진행			192,500	위 생 담 당

○ 2002 소송비용 지급대상 현황

[단위 : 원]

법원 및 사건번호	원 고	제소일 (상소일)	판결일 및 결과	수 입 료(지급일)		제소 비용	비 고 (변호사)
	사 건 명			착수금	사례금		
계	53,675,110			53,439,790		235,320	
소계				27,088,180	26,351,610	235,320	
수원지법 2001구8889	공 봉 애 산림형질변경신청불허가취소	'01.10.23	'02.5.15 1심기각		1,732,500		엄태준
서울고법 2002누8376	공 봉 애 산림형질변경신청불허가취소	'02. 7. 2	2심진행	1,155,000			엄태준
서울고법 2002누9461	현대산업개발(주) 주택건설사업계획취소등	'02.6.18	2심진행	1,155,000			엄태준
서울고법 2001누11177	(주)오대종합건설 하수처리원인자부담금부과취소	'01.8.1	'02.6.5 2심기각		5,258,490		윤상목
수원지법 2002구합2186	김생룡 이행강제금부과취소	'02.6.4	'02.10.30 1심기각	1,155,000	1,732,500		최호영
수원지법 2001구8865	김태현 외 2 개별공시지가결정처분취소	'01.10.23	'02.5.29 1심일부승			235,320	토지관 리담당
여주지원 2002가단4506	김석자 외 2 손해배상(기)	'02.5.16	1심진행	1,892,000			엄태준
여주지원 2002가합1313	심재환 손해배상(기)	'02.7.24	1심진행	11,076,170			엄태준
서울고법 2002나21907	큰산종합건설 부당이득금 반환청구	'02.4.27	'02.10.2 2심기각	7,844,560	11,766,840		엄태준
여주지원 2002가단6540	삼성화재 구상금	'02.7.27	1심진행	1,159,110			엄태준
서울고법 2002나32020	(주)근형주택 손해배상(기)	'02.5.21	'02.11.6 2심승소	1,651,340	2477,010		최호영
여주지원 2001가단88	임봉원 외 3 손해배상(교통사고)	'01.1.2	'02.9.26 1심기각		3,384,270		최호영

※ 지급 원인이 발생되어 즉시 지급하여야할 금액임

※ 사례금은 60% 이상 승소시 승소율에 따라 지급(신청사건은 50% 이내에서 지급)

□ 행정사무감사에 대한 지적·건의사항 처리결과

(단위 : 건)

소관실과소	시정(개선) 사항			비 고
	합 계	추진중	완 료	
계	33	13	20	
대 민 봉 사 실	4	1	3	
문화공보담당관실	1	1	-	
자 치 행 정 과	3	2	1	
시 민 지 적 과	2	-	2	
세 무 과	2	2	-	
사 회 복 지 과	1	1	-	
폐기물관리과	3	2	1	
농 정 과	3	-	3	
건 설 과	3	1	2	
도 시 과	1	1	-	
보 건 소	3	2	1	
산림공원사업소	1	-	1	
백 사 면	1	-	1	
호 법 면	2	-	2	
마 장 면	1	-	1	
중 리 동	1	-	1	
관 고 동	1	-	1	

□ 시정질문 조치 및 추진상황

(단위 : 건)

소관실과소	질문·답변 건수				비 고
	합 계	추진중	완 료	추진불가	
계	63	22	40	1	
대 민 봉 사 실	1	-	1	-	
기획감사담당관실	4	-	4	-	
문화공보담당관실	2	2	-	-	
자 치 행 정 과	1	-	1	-	
세 무 과	2	2	-	-	
회 계 과	2	-	2	-	
지 역 경 제 과	5	2	3	-	
환 경 보 호 과	1	-	1	-	
농 정 과	7	-	7	-	
축 산 과	2	1	1	-	
건 설 과	16	6	9	1	하이닉스반도체 횡단육교 재설치 지원
도 시 과	7	6	1	-	
교 통 행 정 과	4	-	4	-	
상하수도사업소	4	2	2	-	
산림공원사업소	3	-	3	-	
도예문화체육센터 관 리 사 무 소	2	1	1	-	

□ 시장공약사업 현황 및 예산반영 내역

관리 번호	공 약 사 항	건 수	소관부서	비 고
	계	27건		
1 2	○ 문화예술회관 건립 ○ 남부지역 문화공간 확충	2	문화공보담당관실	
3 4 5 6 7 8	○ 심포니 사회 조성 ○ 미군기지 이전 이전 저지 ○ 인재육성을 위한 교육시설 확충 ○ 전문대학 유치 ○ 시민단체 등 시정참여 시스템 구축 ○ 투명행정 실현	6	자치행정과	회 계 과
9	○ 행정타운 이전	1	회 계 과	
10	○ 체육진흥사업 확충	1	주민지원과	산림공원사업소
11	○ 장호원읍 공설운동장 건립	1	도예문화체육센터	
12 13	○ 하이닉스반도체 지원 ○ 아파트형 벤처기업 유치	2	지역경제과	
14 15 16 17	○ 청소년수련관 건립 ○ 시장관사 환원(여성회관 건립) ○ 영세서민층 모두에게 꿈을 주는 이천 건설 (영세민 생활 안정) ○ 노인복지기금 조성 및 전문요양시설 건립	4	사회복지과	
18	○ 수질환경 개선대책 추진	1	환경보호과	
19	○ 농특산물 브랜드화 사업 추진	1	농 정 과	축 산 과
20	○ 축산농가 지원	1	축 산 과	
21	○ 도시계획 재정비 및 편리한 도로망 구축	1	건 설 과	도 시 과
22 23 24	○ 남부 산업단지 조성 ○ 각종 규제 완화 ○ 권역별 도시계획 수립	3	도 시 과	환경보호과
25	○ 시내 주차공간 확보로 교통체증 해소	1	교통행정과	
26	○ 종합병원 건립	1	보 건 소	
27	○ 황도 복숭아 명성 지키기	1	농업기술센터	

(제58회 제2차정례회 - 행정사무감사 2일차)

사 업 명	추진기간	2002예산 (천원)	추진 상황	비고
□문화예술회관 건립	2003~ 2008	-	<ul style="list-style-type: none"> ○ 위치 : 행정타운 부지내 ○ 규모 : 부지(7,578평), 연면적(7,000평) ○ 주요시설 <ul style="list-style-type: none"> · 대공연장(1,200석) · 소공연장(450석) · 시청각실(150석) · 전시실(200평) · 연습실(150평) · 야외공연장 및 주차시설 등 	
□남부지역 문화공간 확충	- 2002 2003. 9~	- 1,206,000 -	<ul style="list-style-type: none"> ○ 장호원 문화의 집 개관 <ul style="list-style-type: none"> · 일시 : 2000. 2. 2 · 위치 : 장호원읍사무소 2층(257평) · 주요시설 <ul style="list-style-type: none"> - 정보자료실, A/V감상실 - 문화창작실, 주민사랑방 등 ※ 이용주민 : 34,000명(1일평균 40명) ○ 장호원도서관 신축 <ul style="list-style-type: none"> · 일시 : 2002. 12월 완공 예정 · 위치 : 장호원읍 · 리 371 · 시설규모 <ul style="list-style-type: none"> - 부지 1,000평 - 건물 지하1층, 지상2층 346평 · 현공정률 : 99%(내부공사중) ○ 장호원 도서관 증축 계획 <ul style="list-style-type: none"> · 증축규모 : 건물 3층, 136평 · 증축(안) 확정 : 2003. 9월 	

사 업 명	추진기간	2002예산 (천원)	추진 상황	비고
□심포니사회 조성	연 중	-	<ul style="list-style-type: none"> ○ 불씨운동과 연계 추진 ○ 범시민운동으로 확산 <ul style="list-style-type: none"> · 자발적인 시민 참여 유도 · 일상생활과 밀접한 부분 전개 ○ 공동체 사랑으로 승화 <ul style="list-style-type: none"> · 시민장학사업 홍보/참여 · 주민화합의 장 마련(축제/행사) · 질서운동 등 	
□미군기지 이전 이전 저지	2002. 6~	-	<ul style="list-style-type: none"> ○ 2002. 3.29 : 연합토지관리계획 발표(항작사 부근) ○ 2002. 6.26 : 실시계획 승인 취소 쟁송 법률자문 ○ 2002. 7.23 : 이전 계획변경 서한문 발송(국방부) ○ 2002. 9.23 : 항의 방문단 국방부 방문/장관 면담 ○ 2002. 10. : 국회 통일외교통상 위원회 방문 ○ 2002.10.17 : 국회 청원서 제출 ○ 2002. 10. 31 : LPP국회 비준동의안 처리 ○ 향후 계획 <ul style="list-style-type: none"> · 쟁송 제기 등 · 반대 범시민대책위 적극 지원 	
□인재육성을 위한 교육시설 확충	~2004	-	<ul style="list-style-type: none"> ○ 효양고등학교 설립 <ul style="list-style-type: none"> · 개교예정일 : 2004년 · 위치 : 부발읍 신하리 264-1일원 · 규모 : 14,099㎡, 30학급 ○ 특수목적고(영재고교 등)유치 노력 	

(제58회 제2차정례회 - 행정사무감사 2일차)

사 업 명	추진기간	2002예산 (천원)	추진상황	비고
□전문대학 유치	연 중	-	<ul style="list-style-type: none"> ○특산물 가공대학 유치 추진 <ul style="list-style-type: none"> · 토지소유자와 협의 · 유치 법적 타당성 검토 ○자연환경보전지역 해제위한 국토이용계획 변경 추진 <ul style="list-style-type: none"> · 2002. 7. 25일 행정예고 완료 - 국면입안 원주지방환경청과 협의 · 2002. 11월중 : 완료 예정 ○동서울대학 이천캠퍼스 유치 계획 적극 지원 	
□시민단체 등 시정참여 시스템 구축	연 중	-	<ul style="list-style-type: none"> ○각계 각층의 의견 수렴 <ul style="list-style-type: none"> · 시정설명회 개최(2월 하순~3월중순) · 소외계층 시정참여 기회 확대 · NGO 등 시민단체의 협의체 구성/운영 · 행정구역 조정(불편 해소) ○유관기관 협조체제 구축 	
□투명행정 실현	연 중	-	<ul style="list-style-type: none"> ○이천시행정정보공개에관한조례 개정 <ul style="list-style-type: none"> · 의결일 : 2002. 9. 19. · 공포일 : 2002. 10. 1. ○민선3기 업무추진비 공개(2002. 10) ○행정정보공개 접수처 설치 <ul style="list-style-type: none"> · 14개소(본청1, 읍면동 13) ○정보공개 청구서 비치(민원실) ○확대 운영(인터넷 이용) 	

사 업 명	추진기간	2002예산 (천원)	추진 상황	비고
□행정타운 이전	2003~	-	<ul style="list-style-type: none"> ○ 건물 규모 : 8,016평 <ul style="list-style-type: none"> · 시청사 : 7,018평(지하1층, 지상7층) · 의 회 : 998평(3층) ○ 추진계획 <ul style="list-style-type: none"> · 2003. 5 : 기본계획 조사 용역 의뢰 · 2003. 9 : 타당성 조사 용역 의뢰 · 2003.12 : 대형공사 기본계획서 제출 · 2004. 3 : 지방재정 투·융자 심사(중앙) · 2004. 9 : 설계 및 용역(조달청) · 2005. 9 : 건축공사 착공 	
□체육진흥사업 확충	2003~ 2010	-	<ul style="list-style-type: none"> ○ 체육진흥기금 상향 조성 <ul style="list-style-type: none"> · 조성내역(2002. 5월 현재) <ul style="list-style-type: none"> - 1,600백만원 (원금 1,100백만원, 이자 500백만원) · 상향조성 계획(16억→50억) 	
	2002~	199,000	<ul style="list-style-type: none"> ○ 학교체육 종목별 지원 <ul style="list-style-type: none"> · 지원 현황(2002년 현재) <ul style="list-style-type: none"> - 학교운동부 지도자 수당 지원 <ul style="list-style-type: none"> : 월 450천원(14개교 9종목 24개부) · 향후계획 <ul style="list-style-type: none"> - 현 체육특기지도자 수당 상향 조정 <ul style="list-style-type: none"> (월 450천원→월 700천원) - 학교운동부 창단 지원금 보조 - 운동경기부 숙소 건립 지원 <ul style="list-style-type: none"> : 80,000천원(이천초교 축구부) 	
	2002~ 2003	1,000,000	<ul style="list-style-type: none"> ○ 호법레포츠공원 조성 	

(제58회 제2차정례회 - 행정사무감사 2일차)

사 업 명	추진기간	2002예산 (천원)	추진 상황	비고
□장호원읍 공설운동장 건립	2003. 1 ~12	-	<ul style="list-style-type: none"> ○ 위치 : 장호원읍·리 산19-1외 1필지 ○ 사업량 : 11,500㎡ ○ 사업내용 : 쓰레기 매립장 복토 및 펜스 설치 ○ 추진계획 <ul style="list-style-type: none"> · 2003. 1~ 3 : 실시설계 · 2003. 4~12 : 착공 및 준공 ○ 소요예산 : 90,000천원 	
□하이닉스 반도체 지원	2002~	-	<ul style="list-style-type: none"> ○ 2002. 4.24 : 하이닉스 매각반대 범시민단체 긴급회의 ○ 2002. 4.26 : 매각반대 범시민 결기대회(3,000명) ○ 중앙, 지방, 지역언론을 통한 매각 부당성 적극 홍보 	
□아파트형 벤처기업 유치	2002~	2,000,000	<ul style="list-style-type: none"> ○ 지원업체 : (주)스터링테크 송우섭 ○ 지원금액 : 건축비 20억원 (국비 10, 도비 5, 시비 5) ○ 위 치 : 이천시 고담동 71-1, 2 ○ 건축면적 : 15,024㎡(4,544평) 지하 2층, 지상 6층 <ul style="list-style-type: none"> · 공장설립 승인 : 2002. 2.27 ○ 입주계획업체 : 16개 <ul style="list-style-type: none"> · 컴퓨터 관련 : 5개 · 배전반 및 전기관련 업체 : 6개 · 공기정화장치 제조 : 5개 	

사 업 명	추진기간	2002예산 (천원)	추진 상황	비고
□청소년 문화의 집 건립	2003~	-	<ul style="list-style-type: none"> ○ 위치 : 창전동 420-8(구경찰서부지) ○ 사업기간 : 2003. 3~12 ○ 주요시설 <ul style="list-style-type: none"> · 부지면적 : 1,216㎡(367.8평) · 건축면적 : 661.16㎡(200평)지상 2층 · 다목적홀, 열린도서실, 인터넷부스, 공연·음악연습실, 동아리방 등 ○ 추진계획 <ul style="list-style-type: none"> · 2003. 8. : 사업체 선정/착공 · 2004. 2 : 준공 및 개관 	
□여성회관 건립	2003~ 2004	-	<ul style="list-style-type: none"> ○ 위치 : 중리동 180-2(시장관사) ○ 사업량 : <ul style="list-style-type: none"> · 2,540㎡(지하2층, 지상4층) · 부지면적 : 668.8㎡(202평) ○ 주요시설 <ul style="list-style-type: none"> · 정보 자료실, 강의실, 상담실 · 컴퓨터실, 세미나실 등 ○ 추진계획 <ul style="list-style-type: none"> · 2003. 10 : 사업체 선정 및 착공 · 2004. 10 : 준공 및 운영 	
□영세민 생활 안정 대책	계속	14,686	<ul style="list-style-type: none"> ○ 추진계획 <ul style="list-style-type: none"> · 국민기초생활수급자 : 4,061명 6,254백만원 · 저소득층 자활사업 지원 : 195명 283백만원 · 장애인 생활안정 및 재활사업 : 재가장애인 965명 1,480백만원 · 소년소녀가장 : 37세대 56명 80백만원 · 결식 아동 : 120명 143백만원 · 영세민 생활안정자금 융자 : 30가구 300백만원 · 저소득주민자녀장학금 지원 : 40명 20백만원 	

사 업 명	추진기간	2002예산	추진 상황	비고
□노인복지기금 조성 및 전문요양시설 건립	2002~ 2004 2002. 3 ~12	- 1,552,000	○노인복지기금 조성 · 조성 목표액 : 10억원 · 현 기금액(2002. 6.30) : 797,419천원 ○노인전문 요양시설 건립 · 위치 : 신둔면 용면리 산71-1외 3필지 · 사업규모 : 2,023㎡(612평) · 입소정원 : 65명 · 주요시설 : 지상 3층 - 대욕실, 물리치료실, 간호사실 등 · 추진계획(공정율 : 70%) - 2002. 5.17 : 착공 - 2002.12.30 : 완공 - 2003. 4. 1 : 시설운영	
□수질환경 개선 대책	2001~ 2003	22,822,000	○대상하천 : 복하천, 양화천, 청미천 ○하천수질기준 : Ⅱ 급수(BOD 3mg/ℓ 이하) ○현 목표수질 달성도 · 3개 하천 모두 법적기준보다 1~2 등급 상회	
□농특산물 브랜드화 사업 추진	2002~ 2004 2002. 1 ~2006	- 100,000	○추진상황 · “임금님표”브랜드 등록 13품목 (쌀,호박,가지,오이,고추,토마토,배추, 상추,쑥갓,시금치,고구마,당근,버섯) · 의장등록 3품목(딸기, 복숭아, 사과) ○향후추진계획 · 브랜드 등록 추진 : 4개품목 (배, 산수유, 황기, 꽃) ○이천한우브랜드 개발지원사업	

사 업 명	추진기간	2002예산 (천원)	추진상황	비고
□축산농가 지원	2003. 3 ~11	-	<ul style="list-style-type: none"> ○축산농가 톱밥 지원 사업 <ul style="list-style-type: none"> · 해당지역 : 5개 읍면 (장호원, 대월, 모가, 설성, 울면) · 사업량 : 641농가 · 대상 : 일반지역내 한육우, 유우, 돼지 사육 농가 · 지원기준 : 1농가당 톱밥 1차 (300천원) 	
□도시계획 재정비 및 편리한 도로망 구축	2003~ 2004	-	<ul style="list-style-type: none"> ○이천시 전지역 도시계획 수립 ○성남~여주간 복선전철공사와 연계한 재정비 계획 수립 ○추진계획 <ul style="list-style-type: none"> · 2003. 3 : 도시기본계획 변경 및 도시관리계획 용역 착수 · 2004. 9 : 도시계획(재정비)변경 결정고시 	
□남부 산업단지 조성	2001~	-	<ul style="list-style-type: none"> ○위치 : 장호원읍 진암리 산21 일원 ○면적 : 1필지/65,256㎡(19,740평) ○2001. 3. 22 : 우리시 대상지역 추천(위 지역) ○2001. 7 : 공업지역 공급계획 수립 용역 완료(경기도) 	

(제58회 제2차정례회 - 행정사무감사 2일차)

사 업 명	추진기간	2002예산 (천원)	추진 상황	비고
□ 각종 규제 완화	계 속	-	<ul style="list-style-type: none"> ○ 수도권정비계획법 <ul style="list-style-type: none"> · 인구집중 유발시설(택지, 공업단지, 관광단지 등)입지규제 면적 완화 개선 · 팔당상 수원특별대책지역외는 성장관리권역으로 권역 조정 (상수원특별대책지역외 지역면적 224.77km², 48.7%) · 4년제 대학 및 연구(연수)원 입지 규제 조항 폐지 ○ 군사보호구역 완화 <ul style="list-style-type: none"> · 구역 : 모가면 소고리, 설성면 행죽리 일원 · 사전협의대상 민원 서류 완화 (건축물 규모 등) · 구역내 신축 건물 고도제한 완화 (현 5층→10층 이하) · 사전협의 민원 신청서류 협의 처리기간 대폭 단축 개선 (현 평균 10일→5일) 	
□ 권역별 도시 계획 수립	2003 ~ 2005	-	<ul style="list-style-type: none"> ○ 남부권역(장호원, 설성, 울면) 발전 계획 · 2003. 3 : 도시기본계획 변경 및 도시관리계획 용역 착수 · 2003. 3~2005. 10 : 도시관리계획 수립 및 지방산업(농공)단지 지정 	

사 업 명	추진기간	2002예산 (천원)	추진상황	비고
<input type="checkbox"/> 시내 주차공간 확보	계속	-	<ul style="list-style-type: none"> ○ 유료 주차장에 주차시설 설치 (3개구간 : 천주교, 명동타운, 파티마 병원 뒤) · 예상 주차대수 : 250대 · 건물형태 : 지상 2층 	
<input type="checkbox"/> 종합병원 건립	2005 ~ 2008	-	<ul style="list-style-type: none"> ○ 예산액 : 400억 (국비 200억, 도비 200억) ○ 대지면적 : 66,000㎡(연건평 18,000㎡) ○ 규모 : 300병상 ○ 추진계획 · 이전신축 : 현재 부지확보 중 	
<input type="checkbox"/> 황도 복숭아 명성 지키기	2002~	-	<ul style="list-style-type: none"> ○ 황도 전문 연구담당부서 신설 · 신설일시 : 2002. 11월 예정 · 신설명 : 과수특작 담당 · 인원 : 3명 · 주요업무 : 과수 및 특용작물 브랜드화 	

□ 자체감사 계획 및 실시 현황

(2001.11. 1~2002.10.31)

감사구분	수감기관	감사인원	감사일정		감사범위	비고
			일 수	감사기간		
2001년도 종합감사	신둔면	5	5	'01.11.05~11.09	'99.09.01~'01.09.30	
	설성면	6	5	'01.11.26~11.30	'99.02.01~'01.09.30	
2002년도 종합감사	백사면	7	5	'02.03.04~03.08	'00.04.01~'02.02.28	
	호법면	7	5	'02.03.18~03.22	'00.05.01~'02.02.28	
	마장면	7	5	'02.04.08~04.12	'00.04.01~'02.02.28	
	대월면	7	5	'02.04.22~04.26	'00.07.01~'02.03.31	
	중리동	5	5	'02.09.09~09.13	'00.10.01~'02.08.31	
	관고동	5	5	'02.10.28~11.01	'00.11.01~'02.08.31	
민원감사	각 실과	4	6	'02.07.15~07.20	'01.01.01~'02.06.31	상반기

□ 중앙 및 도감사 지적사항 조치내역

기관명	분 야	지 시 사 항	조 치 결 과	비고
감사원	인 사	상하수도사업소 소속 청원경찰 6명을 각 사업장별로 주·야간 경계근무를 하도록 보직변경하고 시설순찰업무를 강화하는 등 보안업무를 철저히 하기바람.	보직변경하고 보안업무교육 실시	
감사원	인 사	상수도분야 종사자들이 상수도업무에 대한 전문성과 연계성을 가지고 업무를 추진할 수 있도록 전보제한 기간내에 다른 부서로 전보등을 하는일이 없도록 방안을 강구	인사운영혁신안을 수립하여 시행	
감사원	상수도	무인운영이 가능한 간이상수도 시설을 무인화하여 예산을 절감하는 방안을 강구하기 바람	추진중	
감사원	상수도	상수도계량기 점검업무 등을 민간 위탁하여 인력감축과 예산절감 효과를 제고하는 방안을 강구하기 바람	추진중	
감사원	상수도	관련 규정에 따라 지방상수도사업 회계처리 및 총괄원가 계산업무를 철저히 하기 바람	'01년도 결산작업시 자산재분류 및 총괄원가 재산정	
행 정 자치부	문화관광	이천시조각공원조성 국고보조사업 관리 부적정 - 경기도보조금의 예산 및 관리에 관한 조례에 따라 필요한 처분을 하고 향후 국고보조금 집행관리에 관련 규정을 준수하기 바람	관련 규정에 따라 2002년도 사업추진 및 완료 보고	
행 정 자치부	건 설	경지정리사업 시행지역의 농업진흥지역 미편입 - 경지정리사업이 완료된 20.26ha를 농업진흥지역으로 편입토록 조치	추진중 - 경기도에 승인신청	
행 정 자치부	환 경	폐수배출업소 행정처분이 부적정 하니 향후 행정처분기준을 엄격히 적용하시기 바람	관련자 문책	

□ 공무원 비위 및 징계현황

계	경 장 계		중 장 계			불문·불문 경고	비고
	견 책	감 봉	정 직	해 임	파 면		
10 명	3	1	-	-	1 (직권면직)	5 (표창감경)	

□ 도 및 시 감사시 과다설계금액 추진현황

공 사 명	발주처	감 사 일 시	도금액	환수금액 (감액)	추 정(감액)사유
합 계				65,633 (54,055)	
수남리 간이상수도공사	신둔면	'01.11.05 ~ 11.09	24,110	165	표준안전관리비 적용 부적정
장동1리 교량설치공사	신둔면	'01.11.05 ~ 11.09	60,009	1,180	산재보험료 지급부적정
용면리 농로포장공사	신둔면	'01.11.05 ~ 11.09	33,582	527	산재보험료 지급부적정
학암천 수해복구공사	신둔면	'01.11.05 ~ 11.09	72,220	1,079	산재보험료 지급부적정
신둔면 수광리 복지시설 (마을회관) 신축공사	신둔면	'01.11.05 ~ 11.09	163,232	5,124 (감액)	거푸집공사 품적용 부적정
마교리 연결도로포장공사	신둔면	'01.11.05 ~ 11.09	30,375	3,511 (감액)	레미콘 운반비(소운반)계상 부적정
금당리 인도설치공사	설성면	'01.11.26 ~ 11.30	50,000	2,441	거푸집공사 품적용 부적정
소규모시설수해복구공사	설성면	'01.11.26 ~ 11.30	39,462	3,324 (감액)	석축쌓기 품적용 부적정
장능3리세천수해복구공사	설성면	'01.11.26 ~ 11.30	21,000	4,936 (감액)	스톤블럭쌓기 품적용 부적정

(제58회 제2차정례회 - 행정사무감사 2일차)

공 사 명	발주처	감 사 시 일	도금액	환수금액 (감액)	추 정(감액)사유
장능1리용수로수해복구공사	설성면	'01.11.26 ~ 11.30	25,000	600 (감액)	철근가공조립 품적용 부적정
새천 수해복구공사 (자석리외 4개소)	설성면	'01.11.26 ~ 11.30	26,050	3,166 (감액)	거푸집 품적용 및 운반기 계상 부적정
대신천 수해복구공사	설성면	'01.11.26 ~ 11.30	16,700	469 (감액)	호안블럭 붙이기 품적용 부 적정
송말~현방암반관정개발 공사	백사면	'02.03.04 ~ 03.08	57,000	316	표준안전관리비 지급 부적 정
백우리마을회관 신축공사	백사면	'02.03.04 ~ 03.08	45,750	484	표준안전관리비 지급 부적 정
주박리새천정비공사와1건	호법면	'02.03.18 ~ 03.22	69,006	7,636 (감액)	거푸집, 운반비, 레미콘타설 품적용 부적정
장암2리생활용수개발사업	마장면	'02.04.08 ~ 04.12	74,700	686	산재보험료 지급부적정
관2리맨홀및구거정비공사	마장면	'02.04.08 ~ 04.12	27,600	4,478 (감액)	석축쌓기 품적용 부적정
시도(5호) 수해복구공사	마장면	'02.04.08 ~ 04.12	35,810	1,002 (감액)	표준안전관리비 및 운반거 리 품적용 부적정
표교3리 농로포장공사	마장면	'02.04.08 ~ 04.12	20,070	850 (감액)	운반거리, 노상다짐 품적용 부적정
대흥리 하수도 설치공사	대월면	'02.04.22 ~ 04.26	41,030	626	산재보험료 지급부적정
사동3리 하수도 설치공사	대월면	'02.04.22 ~ 04.26	38,532	550	산재보험료 지급부적정
초지2리 마을회관 공사	대월면	'02.04.22 ~ 04.26	53,260	692	산재보험료 지급부적정
대흥1리 마을도로 포장공사	대월면	'02.04.22 ~ 04.26	73,798	2,886 (감액)	레미콘타설 품적용 부적정
도리리 연결도로 포장공사	대월면	'02.04.22 ~ 04.26	98,209	11,702 (감액)	콘크리트 포장포설 품적용 부적정
단월동 낙차설치공사	중리동	'02.09.09 ~ 09.13	25,630	1,986 (감액)	거푸집 품적용 및 안전관리 비 적용 부적정
장록동 간이상수도 설치공사	중리동	'02.09.09 ~ 09.13	20,310	2,385 (감액)	거푸집 품적용 및 안전관리 비 고용보험료 적용 부적정

(제58회 제2차정례회 - 행정사무감사 2일차)

공 사 명	발주처	감 사 일 시	도금액	환수금액 (감액)	추 정(감액)사유
고담1통 농업용수개발공사	중리동	'02.09.09 ~ 09.13	28,500	202	표준안전관리비 적용부적정
영월암 법면보호공사	관고동	'02.10.28 ~ 11.01	37,530	492	표준안전관리비 적용부적정
관고동 환경정비공사 (설봉공원 진입로 주변)	관고동	'02.10.28 ~ 11.01	38,262	1,178	표준안전관리비 산재보험료 적용부적정
종합관광안내도 설치공사	관고동	'02.10.28 ~ 11.01	23,750	635	표준안전관리비 산재보험료 적용부적정
관고동 초암약수터 개보 수공사	관고동	'02.10.28 ~ 11.01	19,199	325	산재보험료 지급부적정

□ 주민복지를 위한 공공시설의 설치 및 관리현황

시 설 명	위 치	대표자 (관리자)	준공일자	시설규모	비 고
장호원읍민회관	오남리 14-1	장호원읍장	1982년	지상 2층, 1,408㎡	
부발 복지회관	무촌리 168-8	부발읍장	1987.10.31	지상 2층, 476㎡	
백사 복지회관	현방리 99-2	백사면장	1999. 2.15	지상 3층, 810㎡	
마장 복지회관	오천리 55-30	마장면장	1997. 8.22	지상 3층, 1,015㎡	
대월 복지회관	초지리 432-4	대월면장	1987.12.29	지상 2층, 466.64㎡	
모가 복지회관	진가리 106	모가면장	1995.11.20	지상 2층, 631.87㎡	
설성 복지회관	금당리 125-4	설성면장	1992.12. 9	지상 2층, 726.3㎡	
창전동 다목적 복지회관	창전동 139	창전동장	1992. 2.14	지상 2층, 720㎡	
창전동사회복지관	창전동 147-11	창전동장	1973.12.26	지상 2층, 564㎡	
노인아동종합 복지회관	중리동 산20-1	김 임 술	1993.12.30	지상 3층, 1,354㎡	
설봉어린이집	중리동 15	이 명 옥	1997.11.15	지상 1층, 263.56㎡	
대월어린이집	초지리 310-1	한 해 윤	1998.12.23	지상 1층, 285.04㎡	

□ 제안 창안시책 발굴 및 추진현황

○ 제안제도 운영계획 수립 및 통보 : 2002. 3. 19

- 모집기간 : 년중
- 접수창구 : 기획감사담당관실
- 참가자격 : 이천시민 및 시 소속 공무원
- 제안제도 운영 홍보
 - 인터넷 홈페이지, 유선방송, 이천소식지 등

○ 제안 접수 및 심사 현황 : 8건

제 안 명	실무부서심사		제안심사위 심사결과	비 고
	부 서 명	심사결과		
음성동보장치를 활용한 시책홍보 방안	기획감사담당관실	미 흡	심사중	
하수(오수)도 냄새 역류 억제장치 신기술 개선	상하수도사업소	우 수	"	
시청 주차장 유료화	자치행정과	미 흡	"	
출퇴근시간대 집중 주차위반 단속 실시	교통행정과	보 통	"	
민간기업 연계 읍면 다목적 운동장 설치	도예문화체육센터	보 통	"	
공무원 및 주민 교양 교육 개선	자치행정과	보 통	"	
전입자 시가지 지도 배포	시민지적과	보 통	"	
신규 공무원 기본교육 과정 적극 활용	자치행정과	미 흡	"	

□ 인터넷 홈페이지 민원접수·처리 실적

(단위 : 건)

구 분	접 수	처 리	주요민원 처리내역
계	1,013	819	<ul style="list-style-type: none">○ 교통관련민원<ul style="list-style-type: none">· 대중교통 운행시간준수, 교통신호등 체계점검, 주차관리요원 불친절, 교통체증 해소대책○ 도로관련민원<ul style="list-style-type: none">· 도로변 인도설치, 도로보수

□ 인터넷 홈페이지 「민원부조리 신고센터」 접수·처리 현황

조치별 분야별	접 수	완 결	조치중	비 고
공무원비위	1	1		
건축·도시계획				
도로·하천				
농림·수산				
상공·운수				
보사·환경·기타	4	3	1	

□ 고충민원 처리 현황

○ 고충민원(진정)접수 현황

구 분	분 야 별	접수건수	비 고
	계	279	(진정 : 11)
유 형 별	건설·교통분야	123	(4)
	복지·보건·환경	51	(1)
	농림·수산분야	15	
	재정·세무분야	15	
	상공·상하수도분야	31	(6)
	기 타	44	

○ 처리결과

구 분	접수건수	처리건수	처리중	비 고
계	279	244	35	

□ 다수인 관련민원 발생현황

(단위 : 건, 20인 이상)

구 분	접수건수	유형별 처리현황				비 고
		계	요구수용	대안조정	설득이해 (불수용)	
계	19	19	8	5	6	

2003년도 국비.도비.양여금 보조금 신청내역

(단위: 천원)

사업명	사업비계	보조내역						시비부담
		국비	기금	도비계	교부금	양여금	도비	
총 계	110,258,534	27,619,236	5,419,684	41,090,884	651,318	10,640,000	29,805,683	36,128,730
일반회계	80,825,411	24,507,496	0	27,272,865	651,318	525,000	26,096,547	29,045,050
대민봉사실								
농지관리위원회운영(179개소)	14,250	5,700		0	0	0	0	8,550
기획감사담당관실								
경기도민생활수준 및 의식구조조사	7,019	0		7,019	0	0	7,019	0
소외계층 정보화교육 자원봉사자 실 버보상	8,000	0		4,000	0	0	4,000	4,000
정보화지도자(e-경기인)양성 장학 교육	3,150	0		3,150	0	0	3,150	0
서군구 행정정보화사업	31,500	15,750		0				15,750
문화공보담당관실								
지방문화원 향토사로조사수집비	13,600	6,800		3,400	0	0	3,400	3,400
시군 문화학교 운영지원	6,000	3,000		1,500	0	0	1,500	1,500
문화의집 운영지원	22,000	11,000		5,500	0	0	5,500	5,500
문화유산해설사 활동비 지원	26,700	6,700		10,000	0	0	10,000	10,000
문화유산해설사 심화교육(기금)	4,300	4,300		0	0	0	0	0
관광안내표지판 설치(기금)	15,000	8,000		4,000	0	0	4,000	4,000
제14회 경기도민속예술축제 참가 지 원	8,000	0		4,000	0	0	4,000	4,000
제13회 경기도아마추어연극제 참가 지원	4,000	0		2,000	0	0	2,000	2,000
우수전통민속보존사업 지원	12,000	0		6,000	0	0	6,000	6,000
예총극단협회 시군지부 사업비 지원	42,000	0		21,000	0	0	21,000	21,000
주인과 함께하는 학교문화공연	20,000	0		10,000	0	0	10,000	10,000
문화재보존관리사업(44건)	100,000	0		50,000	0	0	50,000	50,000
문화유적발굴 및 자료조사	300,000	0		150,000	0	0	150,000	150,000
자치행정과								
인적등록현황권 보상금	405	121		85	0	0	85	199
인방위의날 훈련경비	1,872	562		393	0	0	393	917
중앙교육업교차 여비	1,448	434		304	0	0	304	710
인방위 통리대장 교육비	1,635	491		343	0	0	343	801
교육훈련장사수당	6,440	1,932		1,352	0	0	1,352	3,156
시군 자원봉사센터 운영 지원	40,000	0		20,000	0	0	20,000	20,000
지역아울더와 민방위훈련경비 지원	6,000	3,000		1,500	0	0	1,500	1,500
비상급수 군정청소사업	6,000	0		3,000	0	0	3,000	3,000
방축연 보급	17,089	5,127		5,981	0	0	5,981	5,981
주민지원과								
생활체육교실 상설 운영	18,246	5,474		6,386	0	0	6,386	6,386
생활체육프로그램 보급사업	14,510	7,255		3,627	0	0	3,627	3,627

2003년도 국비.도비.양여금 보조금 신청내역

(단위 : 천원)

사 업 명	사업비계	보 조 내 시 액						사비부담
		국비	기금	도비계	교부금	양여금	도비	
도저서기 생활체육대회 출전 지원	68,000	0		17,000	0	0	17,000	51,000
사·군 생활체육협의회 육성 지원	24,000	0		6,000	0	0	6,000	18,000
시군 직장운동경기부 창단 및 운영비 지원	319,583	0		50,000	0	0	50,000	269,583
지역경제개발								
도자기축제 지원	800,000	0		400,000	0	0	400,000	400,000
고흥축전훈련	38,975	27,283		5,846	0	0	5,846	5,846
봉어인적업훈련지원	10,752	10,752		0	0	0	0	0
공공근로사업	529,430	264,714		132,358			132,358	132,358
사회복지								
사회복지시설 공익근로요원인건비	7,685	7,685		0	0	0	0	0
지역봉사사업비	2,300	1,540		230	0	0	230	230
자활근로사업비	283,000	226,400		28,300	0	0	28,300	28,300
기초생활보장 급여(생계,주거,교육)	6,445,000	5,156,000		644,500	0	0	644,500	644,500
사회복지전담공무원 인건비	275,000	220,000		0	0	0	0	55,000
사회복지전담공무원 개인휴대단말기	14,012	11,210		0	0	0	0	2,802
장애인수당(14,148명)	224,565	157,195		33,685	0	0	33,685	33,685
장애인의료비(10,055명)	41,913	33,530		0	0	0	0	8,383
장애아동 부양수당(283명)	6,473	4,531		971	0	0	971	971
장애인 자녀교육비(553명)	8,544	6,835		0	0	0	0	1,709
장애인 재활보조기구(693명)	5,175	4,140		0	0	0	0	1,035
장애인 등록전단비(4,447명)	2,600	1,300		650	0	0	650	650
장애인생활시설 운영비(25개소)	730,000	511,000		219,000	0	0	219,000	0
장애인직업재활시설 운영비(16개소)	43,000	30,100		12,900	0	0	12,900	0
장애인 시설급여(1,700명)	112,000	89,600		11,200	0	0	11,200	11,200
성폭력피해자 의료비	2,220	1,110		555	0	0	555	555
가정폭력피해자 의료비	1,224	612		306	0	0	306	306
저소득모자가정지원	46,350	37,080		4,635	0	0	4,635	4,635
저소득부자가정지원	14,520	11,616		1,452	0	0	1,452	1,452
경로당운영난방비	173,880	86,940		26,082	0	0	26,082	60,858
경로연금	1,048,651	734,055		157,298	0	0	157,298	157,298
노안건강진단	1,301	911		195	0	0	195	195
무료요양시설운영비	685,286	479,700		102,793	0	0	102,793	102,793
전문요양시설운영비	325,766	228,036		48,865	0	0	48,865	48,865
노인일거리마련사업	4,800	2,400		1,200	0	0	1,200	1,200
저소득청가노인식사배달사업	39,000	19,500		9,750	0	0	9,750	9,750
경로식당무료급식사업	31,920	15,960		7,980	0	0	7,980	7,980
보육시설이용아동보육료지원	1,233,240	616,620		308,310	0	0	308,310	308,310
소년소녀가정지원비	27,738	22,190		2,774	0	0	2,774	2,774
가정위탁아동지원비	28,850	23,080		2,885	0	0	2,885	2,885

2003년도 국비.도비.양여금 보조금 신청내역

(단위 : 천원)

사업명	사업비계	보 조 내 사 액						시비부담
		국비	기금	도비계	교부금	양여금	도비	
결핵아동급식지원비	95,630	47,815		0	0	0	0	47,815
정무지원보육시설종사자인건비	677,132	376,184		150,474	0	0	150,474	150,474
민간시설교재교구비	33,578	20,986		6,296	0	0	6,296	6,296
농어촌시설차량운영비	864	540		162	0	0	162	162
노인시설급여비	157,550	126,040		15,755	0	0	15,755	15,755
노년노인요양시설신축	1,010,856	505,428		505,428	0	0	505,428	0
노인전문요양시설비지원	300,000	150,000		150,000	0	0	150,000	0
공공청소년수련시설 프로그램운영비 (27개소)	10,000	5,000		0	0	0	0	5,000
청소년공부방	10,000	0		5,000	0	5,000	0	5,000
청소년수련활동 지도인력지원	12,000	6,000		0	0	0	0	6,000
청소년어울마당 운영	10,000	5,000		0	0	0	0	5,000
이현장전 청소년문화의집 건립	800,000	0		660,000	0	520,000	140,000	140,000
독립유공자 진료비	1,099	0		1,099	0	0	1,099	0
저소득장애인 장애인신촌 구독금지원 (5,500명)	6,480	0		3,240	0	0	3,240	3,240
장애인복지시설 입소자 지원(4종)	41,000	0		20,500	0	0	20,500	20,500
장애인복지시설 운영(7종)	277,200	0		138,600	0	0	138,600	138,600
장애인자립작업장 운영비	12,000	0		6,000	0	0	6,000	6,000
장애인주간보호시설 운영비	41,468	0		20,734	0	0	20,734	20,734
장애인복지시설 재활프로그램 운영비	40,000	0		20,000	0	0	20,000	20,000
도비장애수당	72,000	0		36,000	0	0	36,000	36,000
저소득중장장애인 의료재활사업(250명)	12,000	0		6,000	0	0	6,000	6,000
장애인이용시설 중복지 수당	4,000	0		2,000	0	0	2,000	2,000
수환통역센터운영(7개소)	79,000	0		39,500	0	0	39,500	39,500
저소득 모자 가정 지원	32,400	0		16,200	0	0	16,200	16,200
저소득 부자 가정 지원	11,968	0		5,984	0	0	5,984	5,984
말들의 캠프운영	7,500	0		3,750	0	0	3,750	3,750
청소년소회정교육	2,100	0		1,050	1,050	0	0	1,050
노인교동비	2,160,000	0		324,000	0	0	324,000	1,836,000
경로당사회봉사활동비	164,400	0		82,200	0	0	82,200	82,200
경로당 운영 난방비	140,112	0		70,056	0	0	70,056	70,056
노인이용시설종사 복수근무수당	7,992	0		3,996	0	0	3,996	3,996
무로경로식당 취사원인건비	3,300	0		1,650	0	0	1,650	1,650
유급가정도우미배치	36,000	0		18,000	0	0	18,000	18,000
유급가정도우미교육	600	0		300	0	0	300	300
소년소녀가정및 가정위탁 아동지원	21,408	0		10,704	0	0	10,704	10,704
정무지원및 교육원 보육시설종사자 처우개선비	42,000	0		21,000	0	0	21,000	21,000
방과후 보육시설교사 인건비	14,592	0		7,296	0	0	7,296	7,296
보육교사 능력개발비	11,200	0		5,600	0	0	5,600	5,600
민간영아원 운영지원	33,600	0		16,800	0	0	16,800	16,800

2003년도 국비.도비.양여금 보조금 신청내역

(단위 : 천원)

사업명	사업비계	보 조 내 시 액						사비부담
		국비	기금	도비계	교부금	양여금	도비	
영어번교사 특수교육수당	2,844	0		1,422	0	0	1,422	1,422
정무지원보육시설 교재교구비	9,600	0		4,800	0	0	4,800	4,800
보육시설 대체인력 인건비지원	31,950	0		15,975	0	0	15,975	15,975
노안환글빈 운영	1,920	0		960	0	0	960	960
노안주거 의료복지시설지원	152,000	0		76,000	0	0	76,000	76,000
민간보육시설 보육교사 보육연구수당	181,200	0		90,600	0	0	90,600	90,600
보육기자재현대화	72,000	0		36,000	0	0	36,000	36,000
시군청소년상담실운영	62,500	0		25,000	0	0	25,000	37,500
청소년공부방 운영	80,000	0		32,000	0	0	32,000	48,000
환경보호과								
야생조수보호사업	1,700	0		850	0	0	850	850
대기오염측정망설치	180,000	0		90,000	0	0	90,000	90,000
매기물관리과								
농촌폐비닐 수거 장려금	40,000	0		12,000	0	0	12,000	28,000
폐형광등 수집 운반용기 구입	8,240	0		4,120	0	0	4,120	4,120
농정과								
농업인자녀학자금	386,210	115,863		135,174	0	0	135,174	135,173
농가도우미사업	11,016	5,508		2,754	0	0	2,754	2,754
양곡관리경상비보조(31개시군)	3,200	3,200		0	0	0	0	0
농업직접지불제	3,743,300	3,743,300		0	0	0	0	0
농산물유통표준화	56,400	56,400		0	0	0	0	0
RPC고품질쌀 가공시설 지원	516,500	0		258,250	0	0	258,250	258,250
귀산장비료공급	160,858	0		80,429	0	0	80,429	80,429
공동육묘장설치	240,000	0		120,000	0	0	120,000	120,000
병충해방제지원	346,570	0		173,285	0	0	173,285	173,285
오리농법지원	23,040	0		11,520	0	0	11,520	11,520
농작물경장력제고대책사업	1,496,000	0		748,000	0	0	748,000	748,000
도로변 농산물직판장정비	14,000	0		7,000	0	0	7,000	7,000
농어촌마을진입도로및농로포장	2,500,000			750,000			750,000	1,750,000
축산과								
예방접종시설비	73,335	38,544		10,437	0	0	10,437	24,354
뉴캐슬농가(4현+48,554,000수)	32,000	16,000		16,000	0	0	16,000	0
축산병노처리시설 설치	470,045	243,045		92,500	0	0	92,500	134,500
공수의 수당	11,760	0		5,880	0	0	5,880	5,880
광견병예방주사시설비	25,150	0		7,545	0	0	7,545	17,605
경기축산물 우수성교육 및 홍보	6,000	0		3,000	0	0	3,000	3,000
공동방제단운영비지원	33,280	0		16,640	0	0	16,640	16,640
양돈농가 모돈경신사업	330,000	0		165,000	0	0	165,000	165,000
축산환경개선사업	117,360	0		58,680	0	0	58,680	58,680

(제58회 제2차정례회 - 행정사무감사 2일차)

2003년도 국비.도비.양여금 보조금 신청내역

(단위 : 천원)

사업명	사업비계	보조내역					시비부담
		국비	기금	도비계	교부금	양여금	
양평농가표준물품지원사업	19,500	0		9,750	0	0	9,750
경기한우영양증진사업(한우등록,인공수정,수정란이식,DNA매커 등)	38,000	0		19,000	0	0	19,000
송아지생산기지조성사업(1개소)	110,000	0		55,000	0	0	55,000
송아지생산안정채사업	10,000	0		5,000	0	0	5,000
한우우거제사업	19,000	0		9,500	0	0	9,500
젖소능력검정사업(26,500두)	67,250	0		33,625	0	0	33,625
조사료기반시설사업(4,231호)	204,790	0		102,395	0	0	102,395
생먹칠새알채지제조단지조성	32,000	0		16,000	0	0	16,000
건설과							
일반국도점도구역관리	2,000	2,000		0	0	0	0
안전관리GIS구축사업 단말기구입	12,000	6,000		3,000	0	0	3,000
농촌농업생활물수개설사업	1,190,000	595,000		595,000	595,000	0	0
기계화경작로확보장	1,664,320	1,331,456		166,432	0	0	166,432
배수개선사업	1,596,000	1,596,000		0	0	0	0
저수지건설	80,000	0		40,000	0	0	40,000
소형관정개발(800공)	100,000	0		50,000	0	0	50,000
수리시설 개보수	6,000,000	0		1,800,000	0	0	1,800,000
지방도점도구역관리비	35,000	0		35,000	0	0	35,000
지방도수로원안건비	300,000	0		150,000	0	0	150,000
하천재방유지관리사업	924,000			462,000			462,000
배수문관리비(404개소)	294,000			147,000			147,000
수해심습지개선사업(총마천동9개)	5,334,000	3,200,000		2,134,000			2,134,000
하도준설사업(진위천동 4개하천)	2,334,000	1,400,000		934,000			934,000
시군도로보조사업	11,700,000	0		5,850,000	0	0	5,850,000
시군도로표지판정비	348,000	0		174,000	0	0	174,000
도시과							
차리정보체계구축사업	694,000	250,000		153,000	0	0	153,000
혁의지정비사업	420,000	0		168,000	0	0	168,000
아천시 도시계획도로사업	7,098,000	0		3,549,000	0	0	3,549,000
사회간접자본확충용자원리공보조	744,000	0		372,000	0	0	372,000
교통행정과							
농어촌광역버스운행결손금지원	155,826	0		109,078	0	0	109,078
교통안전시설물확충	48,000	0		48,000	0	0	48,000
교통사고찾은곳개선사업	365,680	109,704		127,988	0	0	127,988
어린이보호구역초등학교교통학로 시설개선	424,633	169,853		127,390	0	0	127,390
환승할인제 결손보전금 지원	144,000			72,000			72,000
시내버스 재정지원	315,557			0			0
보건소							

2003년도 국비.도비.양여금 보조금 신청내역

(단위 : 천원)

사업명	사업비계	보조내역						사비부담
		국비	기금	도비계	교부금	양여금	도비	
영유아 기초예방접종 사업	41,481	20,741		10,369	0	0	10,369	10,371
선천성대사이상 검사사업	16,242	6,496		4,873	0	0	4,873	4,873
임산부 영유아 검진사업	1,167	467		350	0	0	350	350
미취학전환 보수교육	820	246		0				574
성교육 및 성상담전문가 양성	570	171		199	0	0	199	200
구강보건실 운영비	6,000	3,000		0	0	0	0	3,000
노인요양 보호사업	22,700	11,350		0	0	0	0	11,350
치아출태우기사업	59,696	29,848		0	0	0	0	29,848
임시 예방접종사업	14,964	7,482		3,741	0	0	3,741	3,741
성병 및 에이즈관리(특수임대부검진 및 치료비용 3종)	1,050	550		0	0	0	0	500
최악난치성질환자 의료비지원	177,524	88,762		44,381	0	0	44,381	44,381
저소득 소아백혈병의료비	4,000	2,000		2,000	0	0	2,000	0
저소득 무료알콜진사업	54,960	27,480		0	0	0	0	27,480
지역주민영양개선사업	10,000	5,000		0	0	0	0	5,000
보건소 금연사업	5,659	2,829		0				2,829
보건소 고혈압 당뇨관리사업	7,586	3,793		0	0	0	0	3,793
국가알콜진사업(의료보호대상)	19,446	9,723		0	0	0	0	9,723
가정전문간호교육	1,200	600		0	0	0	0	600
주요 전염병 표본감시 사업비	1,348	674		674	0	0	674	0
B형간염 수직감염 예방접종사업	6,976	3,488		1,744	0	0	1,744	1,744
한강지역보건사업	5,000	2,500		0	0	0	0	2,500
방문보건 자원봉사자 교육 등	1,172	586		0	0	0	0	586
전염병표본감시 진단시약 등 구입	2,600	1,300		1,300	0	0	1,300	0
에이즈환자 진료비	7,554	3,777		0	0	0	0	3,777
치아우식증예방 불소겔도포사업	3,000	0		1,500	0	0	1,500	1,500
지역사회정신보건사업비	20,000	0		10,000	0	0	10,000	10,000
한센병 의심자 피부병 검진사업	1,430	0		715	0	0	715	715
전염병 예방 및 방역사업	13,280	0		6,640	0	0	6,640	6,640
방문보건 자원봉사자 관리	6,000	0		3,000	0	0	3,000	3,000
인간자살예방단 방역약품 및 유류비 지원	4,000	0		2,000	0	0	2,000	2,000
방문보건 간호용품 지원	4,000	0		2,000	0	0	2,000	2,000
방문보건재활 및 건강증진장비	10,000	0		5,000	0	0	5,000	5,000
노안건강증진기구 구입	2,000	0		1,000	0	0	1,000	1,000
전염병예방을 위한 고성농방재특장차 지원	27,000	0		13,500	0	0	13,500	13,500
농업기술센터								
농가경영컨설팅체계 구축지원(21개소)	14,000	7,000		0	0	0	0	7,000
농업경영정보 D/B 구축지원(21개소)	6,770	4,739		0	0	0	0	2,031
서군농업실험농장협의회 지원(16개소)	5,000	2,500		0	0	0	0	2,500

(제58회 제2차정례회 - 행정사무감사 2일차)

2003년도 국비.도비.양여금 보조금 신청내역

(단위 : 천원)

사 업 명	사업비계	보 조 내 시 액						사비부담
		국비	기금	도비계	교부금	양여금	도비	
인터넷 작목반 회계정보시스템 설치 지원	4,000	1,200		0	0	0	0	2,800
과학영농기술 현장서비스(21개소)	13,246	6,623		0	0	0	0	6,623
읍면 농업인상담소 운영 지원(130개소)	14,400	7,200		0	0	0	0	7,200
농촌지도공무원 해외연수(1명)	2,400	1,200		0	0	0	0	1,200
농촌지도공무원 능력개발지원(26명)	7,852	3,926		0	0	0	0	3,926
특별농업교육(6,060명)	4,000	2,000		0	0	0	0	2,000
새해영농설계교육(26,900명)	23,000	11,500		0	0	0	0	11,500
지도공무원 자율탐구학습(6명)	1,500	1,500		0	0	0	0	0
지방농촌지도자회 육성(21개소)	2,076	1,038		0	0	0	0	1,038
지방4-H단체 육성(21개소)	1,056	528		0	0	0	0	528
청소년 전문교육(1,500명)	3,000	1,500		0	0	0	0	1,500
농업기계 현장이용기술 교육(2,000명)	1,500	750		0	0	0	0	750
농업인 정보화 교육(1,020명)	4,800	2,400		0	0	0	0	2,400
새기술보급 사업사업	265,896	132,948		0	0	0	0	132,948
생활과제 교육(24개회)	1,760	880		0	0	0	0	880
여성농업인능력개발(21개소)	1,100	550		0	0	0	0	550
농업인 일감맞기 사업장 정보화사업(50개소)	6,400	2,400		0	0	0	0	4,000
특별농업인 연구모임 육성(200개회)	3,380	1,690		0	0	0	0	1,690
농업민 건강관리실 설치(1개소)	50,000	25,000		0	0	0	0	25,000
영농 4-H회원 사범영농지원(32개소)	10,000	5,000		0	0	0	0	5,000
학교 4-H회 과제활동 지원(60개소)	10,000	5,000		0	0	0	0	5,000
농촌진흥대마을 조성(1개소)	100,000	50,000		0	0	0	0	50,000
지역특화사업(23개소)	96,156	48,078		0	0	0	0	48,078
농업기계 교육훈련장비(51대)	77,000	38,500		0	0	0	0	38,500
농업기술및정보제공	47,861			9,572			9,572	38,289
영농농촌지도자 활동지원	14,400	0		7,200	0	0	7,200	7,200
전통 민속문화 계승사업 지원	10,000	0		5,000	0	0	5,000	5,000
4-H회원 선진농장 및 문화유적 탐방 활동	3,000	0		1,500	0	0	1,500	1,500
농촌지도자 현지역찬 교육지원	4,000	0		2,000	0	0	2,000	2,000
벼 종자 자율교환 채종보 설치	2,000	0		1,000	0	0	1,000	1,000
벼 보급종 공급지원	49,521	0		24,760	0	0	24,760	24,761
고시히까리 벼 생산시험모	12,000	0		6,000	0	0	6,000	6,000
고품질고구마 생산 생력채배 시범	8,000	0		4,000	0	0	4,000	4,000
복합작물채배 시범	8,000	0		4,000	0	0	4,000	4,000
벼 병해충 초생력 방제 시범	4,000	0		2,000	0	0	2,000	2,000
과학영농시설 운영지원	25,500	0		12,750	0	0	12,750	12,750
도시농촌 한마당 교육사업	4,000	0		2,000	0	0	2,000	2,000
농작업 농물향상 시범	6,000	0		3,000	0	0	3,000	3,000

2003년도 국비.도비.양여금 보조금 신청내역

(단위 : 천원)

사 업 명	사업비계	보 조 내 시 액					시비부담
		국비	기금	도비계	교부금	양여금	도비
새 농업기술정보지 발송용 자동봉합기	5,000	0		2,500	0	0	2,500
고품질쌀 생산 건조저장 시설	67,200	0		33,600	0	0	33,600
벼저온저장시설 설치사업	60,000	0		30,000	0	0	30,000
경기미연구회쌀 생산기술센터 설치사업	240,000	0		120,000	0	0	120,000
개량형 농산물 다목적 건조기	31,000	0		15,500	0	0	15,500
중형감정실 분석장비 보강	10,000	0		5,000	0	0	5,000
시설하우스 연작장애 대책 시험	18,000	0		9,000	0	0	9,000
「맛있는 과실」 생산 거점농가 육성사업	24,000	0		12,000	0	0	12,000
저농약 과수재배 신기술 보급 시험	3,000	0		1,500	0	0	1,500
분화류 단경기 생산기술 보급	36,000	0		18,000	0	0	18,000
에너지 절감 및 생략화 벼재배 시험	12,000	0		6,000	0	0	6,000
재해방지 및 고품질 프고 생산기술 시험	16,200	0		8,100	0	0	8,100
기술지도(버섯)장비 확충	3,750	0		1,875	0	0	1,875
인삼재배 생략화 기술 시험	24,000	0		12,000	0	0	12,000
축농식 시스템 실증시험	30,000	0		15,000	0	0	15,000
구제역 예방을 위한 무인감제시스템 개발 시험	40,000	0		20,000	0	0	20,000
농업인 마을공동경영터 조성 시험	48,000	0		24,000	0	0	24,000
아름다운 농가거꾸기 시험	36,000	0		18,000	0	0	18,000
시설원에 무분단방에 의한 에너지 절감기술 시험	4,800	0		2,400	0	0	2,400
시설원에 환경조절 재배 시험	18,000	0		9,000	0	0	9,000
한우 고품질 브랜드 육성 실증시험	40,000	0		20,000	0	0	20,000
고품질쌀 생산지도용업색진단기 지원	4,800	0		2,400	0	0	2,400
농산물 소독조사 사업(21개시군)	900	0		450	0	0	450
농산물 브랜드화 시험사업	16,000	0		8,000	0	0	8,000
토양개량제지원 공급	503,544	402,835		50,354	0	0	50,354
삼하수도사업소							
간이삼하수도사업	1,027,000	0		308,000	0	0	308,000
산림공원사업소							
산불방지대책	89,490	26,847		18,792	0	0	18,792
산림병해충방제	24,472	10,510		3,210	0	0	3,210
산림조합운영비	9,600	4,800		0	0	0	0
프고재배시설지원사업	16,676	8,338		4,169	0	0	4,169
육림사업	123,654	61,827		18,548	0	0	18,548
임산물 표준출하시업	4,000	2,000		1,000	0	0	1,000
임도사업	138,170	69,085		55,268	55,268	0	0
조림사업	117,127	53,401		19,118	0	0	19,118
산불방지자본	49,675	14,903		10,432	0	0	10,432
레포츠공원조성	1,000,000	0		500,000	0	0	500,000

(제58회 제2차정례회 - 행정사무감사 2일차)

2003년도 국비.도비.양여금 보조금 신청내역

(단위 : 천원)

사업명	사업비계	보조내역						시비부담
		국비	기금	도비계	교부금	양여금	도비	
보호수관리(외과수술등4종)	21,800	0		6,540	0	0	6,540	15,260
우렁소나무림 보존사업	47,320	0		14,196	0	0	14,196	33,124
산불방지대책	161,725	0		78,517	0	0	78,517	83,208
지역특성을살린 가로수식재	78,000	0		39,000	0	0	39,000	39,000
우리꽃길조성사업(10km)	71,430	0		35,715	0	0	35,715	35,715
무궁화보호관리 사업	18,600	0		9,300	0	0	9,300	9,300
특별회계	39,212,604	3,111,740	5,419,684	23,597,500	0	10,115,000	3,709,136	7,083,680
기타특별회계	26,010,854	3,111,740	5,419,684	16,225,750	0	10,115,000	1,689,867	1,253,680
의료보호기금특별회계	339,066	2,240	0	6,117	0	0	6,117	330,709
의료급여관련 위탁수수료	877			0				877
의료급여대상자대불금	2,800	2,240		392			392	168
의료급여수급자진료비	329,664			0				329,664
시군의료사업 행정비지원	5,725			5,725			5,725	
수질개선특별회계	21,250,905	3,109,500	5,419,684	11,798,750	0	10,115,000	1,683,750	922,971
하수종말처리장건설 이차보전	232,000	56,000		0	0	0	0	176,000
분뇨처리시설 설치 및 개선사업	2,000,000	0	320,000	1,640,000	0	1,600,000	40,000	40,000
오수처리시설 설치지원 사업	47,000	23,500		11,750	0	0	11,750	11,750
하수종말처리장건설	12,163,000	0	1,580,500	10,147,000	0	8,515,000	1,632,000	435,500
- 이전하수종말처리장건설(종설)	5,088,000		661,000	4,427,000		3,562,000	865,000	
- 단월(호벌)하수종말처리장건설	2,558,000		332,500	1,790,000		1,790,000		435,500
- 이전하수(고도)설치	2,755,000		358,000	2,397,000		1,929,000	468,000	
- 장호원하수(고도)설치	1,762,000		229,000	1,533,000		1,234,000	299,000	
한강수계하수관거 시범사업	4,328,571	3,030,000	1,038,850	0	0	0	0	259,721
물이용부담금	2,480,334	0	2,480,334	0	0	0	0	0
- 하수처리장운영비	1,851,718		1,851,718	0				
- 마을하수도운영비	104,339		104,339	0				
- 분뇨(워생)처리장 운영비	297,317		297,317	0				
- 축산폐수처리장운영비	226,960		226,960	0				
상수도특별회계	7,849,269	0	0	2,019,269	0	0	2,019,269	5,830,000
상수도시설확충 지방채심환	471,269	0		471,269	0	0	471,269	0
맑은물 공급사업	1,700,000	0		495,000	0	0	495,000	1,205,000
유수율제고사업	678,000	0		203,000	0	0	203,000	475,000
상수도시설확장사업	5,000,000	0		850,000	0	0	850,000	4,150,000

경영수익사업특별회계 자금운용현황

(단위:원)

구 분		전년도현재액 (2002년말)	당 해 년 도 증 감(2003년)			당해년도말 현 재 액
			증 가	감 소	순 증 감	
자 산	금융기관예치금(이자포함)	2,737,899,590	109,483,600	0	109,483,600	2,847,383,190
	융자금(이자포함)	0			0	0
	합 계	2,737,899,590	109,483,600	0	109,483,600	2,847,383,190
부 채 자 본	1. 부채(차입금)				0	0
	2. 자본금	0			0	0
	· 출연금	0			0	0
	· 민간부담금(과징금)				0	0
	3. 이익잉여금	2,737,899,590	109,483,600	0	109,483,600	2,847,383,190
	· 이익적립금	2,737,899,590	109,483,600	0	109,483,600	2,847,383,190
	· 당기순이익		0		0	0
	합 계	2,737,899,590	109,483,600	0	109,483,600	2,847,383,190

(제58회 제2차정례회 - 행정사무감사 2일차)

□ 컴퓨터 보유현황

○ 부서별 컴퓨터보유현황

부 서 별	계	486이하	586	586(Ⅱ)	586(Ⅲ)	586(Ⅳ)
총 계	1,018	22	109	150	483	254
대민봉사실	21			5	10	6
기획감사담당관실	44		1	5	14	24
문화공보담당관실	54		15	9	23	7
자치행정과	41		2	5	17	17
시민지적과	44		8	10	14	12
새 무 과	43		1	8	16	18
회 계 과	25		2	4	13	6
주민지원과	7				6	1
지역경제과	22		4	3	11	4
사회복지과	22		2	2	14	4
환경보호과	20		2	6	7	5
폐기물관리과	22		1	3	13	5
농 정 과	12			5	5	2
축 산 과	9			3	4	2
건 설 과	35			2	21	12
도 시 과	14			3	9	2
교통행정과	22			3	10	9
주 택 과	13			1	7	5
보 건 소	85	6	5	14	51	9
농업기술센터	60			7	20	33
전산교육장	23			1	1	21
상하수도사업소	26			4	14	8
산림공원사업소	11			1	6	4
도예문화체육센터	14	2	1	1	7	3
의회사무국	29			3	26	
장 호 원 읍	30	2	4	6	15	3
부 발 읍	36	3	6	6	17	4
신 둔 면	20	1	4	2	10	3
백 사 면	21		3	3	11	4
호 법 면	22	4	4	2	9	3
마 장 면	20		5	2	10	3
대 월 면	24		6	2	13	3
모 가 면	22	1	5	3	11	2
설 성 면	22	1	6	3	10	2
울 면	21		5	3	11	2
창 전 동	24	2	6	4	10	2
중 리 동	18		4	3	8	3
관 고 동	20		7	3	9	1

○ 전산교육장 활용실태

과 정 명		교육기간	교육인원	비 고
총 계			702	
공 무 원	소 계		300	
	관리자	2002. 03. 11 ~ 03. 15	20	
		2002. 05. 20 ~ 05. 24	20	
	Windows · 한글	2002. 03. 18 ~ 03. 22	20	
		2002. 10. 21 ~ 10. 25	20	
	엑셀	2002. 03. 25 ~ 03. 29	20	
		2002. 04. 22 ~ 04. 26	20	
		2002. 05. 13 ~ 05. 17	20	
		2002. 10. 21 ~ 10. 25	20	
		2002. 11. 04 ~ 11. 08	20	
주 민	인터넷활용,네트워크	2002. 04. 29 ~ 05. 03	20	
		2002. 10. 28 ~ 11. 01	20	
	파워포인트	2002. 05. 06 ~ 05. 10	20	
		2002. 10. 28 ~ 11. 01	20	
		2002. 11. 04 ~ 11. 08	20	
	PC활용능력평가	2002. 05. 27 ~ 06.07	20	
	소 계		402	
	주부,장애인	2002. 03. 11 ~ 03. 29	20	
		2002. 04. 01 ~ 04. 29	20	
		2002. 05. 01 ~ 05. 10	20	
	주부,장애인가족	2002. 03. 12 ~ 03. 29	10	
		2002. 03. 19 ~ 03. 29	20	
		2002. 04. 01 ~ 04. 30	10	
		2002. 04. 01 ~ 04. 29	20	
		2002. 05. 01 ~ 05. 09	7	
	일반,주부	2002. 04. 08 ~ 04. 19	20	
		2002. 09. 02 ~ 09. 13	40	
		2002. 09. 23 ~ 10. 04	40	
		2002. 10. 07 ~ 10. 18	40	
		2002. 10. 21 ~ 11. 01	20	
		2002. 11. 11 ~ 11. 22	20	
		2002. 12. 09 ~ 12. 20	20	
		2002. 12. 09 ~ 12. 14	20	
	통반장및부녀회장	2002. 07. 01 ~ 07. 31	21	
		2002. 08. 01 ~ 08. 31	33	
	청소년	2002. 07. 29 ~ 08. 02	20	
		2002. 08. 05 ~ 08. 09	20	
		2002. 08. 12 ~ 08. 16	20	

□ 행정전산화사업 추진현황

<이천시 행정종합정보시스템 운영>

- 행정종합정보시스템 구축 : 2000. 10월
 - 행정업무 능력 향상 및 신속한 민원 서비스 제공
 - 운영 분야 : 11개분야
 - 주민행정, 지적, 차량, 보건복지, 민원행정, 지역산업, 환경, 농촌, 재세정, 위생행정, 건축
- 민원처리인터넷 공개시스템 도입 운영 : 2001. 2월
 - 민원처리 진행사항 인터넷 공개로 민원처리의 신속 투명화 도모
- 행정종합업무 서버 운영 : 2002. 10월
 - 지방행정정보은행, 재정관리시스템, 주정차위반관리시스템 안정적 운영
 - 세외수입프로그램 설치운영(2002. 12월 예정)
- 향후추진계획
 - 행정종합정보시스템 2단계 사업 실시(2003. 3월)
 - 운영 분야 : 11개분야 추가 (총 22개 분야)
 - 지역개발, 문화체육, 상하수도, 축산, 수산, 산림, 도로교통, 내부행정, 호적, 재난재해, 민방위