

'98. 8. 5 ~ 8. 7
市議會內務委員會

市 政 主 要 業 務 報 告

利 川 市

기 획 감 사 답 당 관 실

[기획감사담당관실]

기 본 현 황

■ 직 제

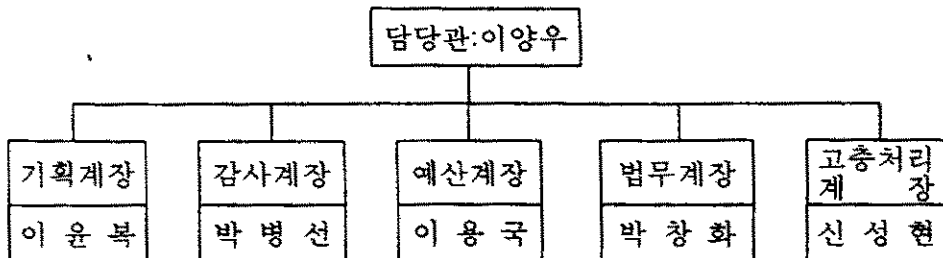

■ 정 · 현원

구분 \ 직급	합계	5급	6급	7급	8급	9급	기능직	일용	기 타
정 원	19	1	5	8	2	-	1	2	
현 원	19	1	5	7	2	1	1	2	

■ 이천시 회계별 예산규모 ----- 174,841백만원

회 계 별		예 산 액	회 계 별		예 산 액
일 반 회 계		156,761	영세민생활안정 경 영 수 익 사 업 구 획 정 리 사 업 의 료 보 호 공 기업 특별 회 계	영세민생활안정	62
기 타 특 별 회 계		8,551		경 영 수 익 사 업	700
	주 택 사 업	1,990		구 획 정 리 사 업	1,931
	주 차 장 사 업	1,859		의 료 보 호	1,919
	새마을소득사업	90		공 기업 특별 회 계	9,529

■ 주요담당업무

- | | |
|---|---|
| <ul style="list-style-type: none"> ○ 시행정 전반의 기획 및 조정 ○ 시의회 운영지원 및 업무협의 ○ 시행정의 감사 및 징계사무처리 ○ 예산편성 및 운용업무 ○ 법제 및 소송업무 ○ 시민고충 불편사항처리 | <ul style="list-style-type: none"> ○ 주요업무계획의 수립조정 ○ 시정조정위원회 운영 ○ 공무원 비위조사 처리 ○ 주요사업의 투자심사 분석 ○ 법무행정의 종합조정 ○ 다수인관련 민원 관리 |
|---|---|

[주요업무추진상황]

【 법령에 근거없는 행정규제정비 추진 】

【 정 비 대 상 】

- 법령 또는 조례·규칙에 「근거없이」 운용되고 있는 규제
- 법령 또는 조례·규칙에 「근거가 불명확한」 규제
- 법령 또는 조례·규칙에 「위임범위를 일탈한」 규제

■ 상반기 추진상황

○ 교육 실시사항

- 행정규제 정비추진 지침 : 주무계장, 읍면동 총무계장('98. 4. 27)
- 행정규제 정비종합 지침 : 민원담당계장('98. 5. 22)

○ 주민홍보

- 민원대행업소 홍보(27개소) : 6건 접수
- 규제신고센터 설치 : 기획계

○ 규제개혁 대책협의회 설치운영 : 7명(민간인 3, 공무원 4)

○ 규제개혁 추진단 구성운영 : 7명(기획감사담당관외 6명)

○ 규제정비 추진실적

- 규제폐지
 - 택지조성을 위한 산림형질변경사무처리지침외 4건
- 폐지건의(도)
 - 농지보전 및 이용업무 편람('97 농림부, 구비서류 요구)

■ 하반기 추진계획

○ 규제대상 발굴 지속추진 - 소관 부서별

※ 기 통보된 시·군 정비대상(28건) 참고

○ 계속 존치가 필요한 규제 - 법령 또는 조례·규칙에 근거마련('98.12월말)

○ 조례·규칙 등에 근거한 규제 일제 조사

【 주민불편사항 일제점검 실시 】

주민의 일상생활과 직결되는 불편사항을 찾아 적극적·능동적으로
해결하여 주변환경을 정비하므로서 안전하고 쾌적한 환경조성

■ 시책개요

- 실시주기 : 년 4회 (분기별 1회)
- 점검추진대상 : 10개 분야
 - 불법주정차, 도로시설, 공중화장실, 가로등, 광고물, 놀이터(공원),
 - 각종표지판, 공사장, 맨홀뚜껑, 가로청소상태등

■ 상반기 추진상황

- 점검회수 : 2회 (3월, 6월)
- 점 검 자 : 기획감사담당관외 3명
- 점검분야 : 5개분야
 - 도로시설물, 공중화장실, 공사장, 놀이터(공원)
 - 불법폐차량 방치등
- 점검결과 : 63개소 75건(시정 73건, 조치중 2건)
 - 놀이터 27건, 불법폐차량 6건, 공원시설 1건,
 - 교통시설 12건, 전신주 1건, 기타 28건

■ 하반기 추진계획

- 점검점검대상 : 5개분야
 - 가로등, 불법광고물, 각종표지판, 맨홀뚜껑,
 - 가로청소상태등
- 점검결과 예산이 수반되거나 장기적인 계획이 요구되는 사항에 대하여는
조속한 시일내 완료될 수 있도록 대책 마련 시행

【 주요업무 심사평가 실시 】

- 시정의 주요시책·건설사업에 대한 추진상황 및 집행성과를 심층적으로 분석·평가하여 차후 계획수립 및 업무추진시 적극 반영
- 사업추진의 효율성 및 결과에 대한 책임성을 확보하고, 시정의 차질 없는 추진으로 행정의 신뢰도 제고

■ 시책개요

- 심사평가 실시 : 년 4회(분기별 1회)
- 심사평가 대상 : 7개분야 60건(신규사업 49, 계속사업 11)
- 심사평가
 - 1차(자체평가) : 관련 실과소장
 - 2차(종합평가) : 기획감사담당관

■ 상반기 심사평가 결과

- 실시회수 : 2회(4월, 7월)
- 심사평가 실시결과
 - 완료 4건, 정상 53건, 미흡 3건
- 《 미흡사업 사유별 내역 》
 - 창전-중포동간 도로확·포장사업 : 용지보상 부진
 - 표교-수남간 도로확·포장사업 : 예산확보 지연, 실시설계 발주 지연
 - 송곡1리 전원농촌마을 조성사업 : 주민협의 지연

■ 하반기 추진계획

- 실시시기 : 2회(9월, 12월)
- 상반기 평가결과 미흡사업에 대한 문제점을 파악하는등 심층적인 분석으로 관련부서의 건의·개선노력등 적극적 추진
- 각종 시책사업을 속도감 있게 추진하여 가시적인 성과가 나타날 수 있도록 추진

【 '98 행정감사 실시 】

■ 현 황

- 종합감사 : 8개기관
 - 백사, 호법, 마장, 대월, 창전동, 중리동, 관고동, 상수도사업소
- 부분감사 : 5개분야
 - 재산관리, 회계, 인사, 개발부담금, 도시환경 시설분야
- 공직기강 감찰
 - 감찰반 운영 : 기획감사담당관실 상시운영
(반원 : 감사계 5명)

■ 상반기 추진상황

- 종합감사 : 백사, 호법, 마장, 상수도사업소 완료
- 부분감사 : 재산관리 1개분야 완료
- 감사결과 조치

구 분	행 정 상		재정상 조치	신분상 조치
	시 정	주 의		
종합감사	47	44	33,582천원	14
부분감사	25	1	104,430천원	3

■ 하반기 추진계획

- 종합감사 : 대월면, 창전동, 중리동, 관고동 4개기관
- 부분감사 : 인사, 개발부담금, 도시환경 시설분야
- 감찰반 운영 : 감사계 5명 상시운영

【 공직자 재산등록 및 심사 】

■ 현 황

- 재산등록 대상자 : 57명
 - 공개대상 : 14명 (시장, 시의원)
 - 비공개대상 : 43명 (4급이상 8, 세무 29, 감사 6)
- 등록기간 : '98. 1. 3 ~ 1. 30
- 등록재산 심사기간
 - 공개대상 : '98. 5. 30까지 (완료)
 - 비공개대상 : '98. 10. 30까지

■ 상반기 추진상황

- 공개대상자 등록심사 완료 15명
- 공개대상자 재산목록 공개 ('98. 2. 25)
 - 방법 : 시보 게재

■ 하반기 추진계획

- 신규등록 및 심사
 - 신규등록 대상 8명
 - 등록기간 : '98. 7. 31
- 비공개 대상 43명 등록재산 심사 실시
 - ※ 기타 연중 수시등록 및 변동사항 신고에 대한 심사 실시

【 지방자치에 부응하는 법무행정 추진 】

법률지식 함양 및 자치법규 입안능력 제고로 자치역량을 강화하고 행정처분의 적법·타당성을 확보하여 주민의 권리침해 사전예방 및 행정의 신뢰성 확보

■ 상반기 추진상황

- 조례·규칙심의회 개최 : 10회 31건(조례 20건, 규칙 11건)
- 자치법규 입안실무 발간 : 200부
- 행정절차법 및 행정소송실무 교육 : 1회 200명
- 자치법규·훈령예규집 추록발간 : 49건(조례 22, 규칙 19, 훈령예규 8)

■ 하반기 추진계획

- 조례·규칙심의회 운영의 내실화
 - 자치법규의 사전 충분한 검토로 안전심의 활성화
- 공무원의 법률지식 함양
 - 주요 행정소송 판례집 발간 : 200부
 - 이천소식지에 최신판례 및 법률상식 게재 : 매월
- 소송사무의 적극적인 대처로 승소율 제고
 - 소송사무의 통제 : 17건 (민사 7, 행정 10)
 - 적법한 행정처분으로 주민 권리침해 사전예방

【 고충민원 상담창구 운영 】

■ 고충민원 접수 및 처리현황

(단위 : 건)

분 야 별	접 수	처 리	비 고
계	331	297	
건설·교통분야	131	127	
복지·환경분야	29	22	
농림·세무분야	25	19	
상공·상하수도	34	28	
기 타	112	101	교육·문화·노동·산림

■ 주요 민원해결 사례

민 원 명	민 원 인	접 수 일	해 결 일	비 고
경로당 하자보수 요구	장호원읍 선읍3리 이찬구의 4인	'98. 3. 12	'98. 4. 9	3. 17 : 안전점검 실시(도)
교통신호등 설치 요구	울면 산양1리 전 창 근	'98. 5. 6	'98. 6. 20	교통신호등 설치
불법건축물 철거 요청	이천시 중리동 김 동 수	'98. 6. 30	추진중	'98. 8. 20까지 원상복구 지시

※ 주요집단민원 : 이천민주택시노조, 이화임대APT부도관련, 동명주택 부도관련

■ 고충민원상담 및 신청

○ 전화이용 및 방문상담 실시

※ 장소 : 시청 2층상황실, 전화번호 30 - 0135, 0136, 국번없이 120

○ 주민 고충민원에 대한 시장면담 실시

문 화 공 보 답 당 관 실

[문화공보담당관실]

기 본 현 황

□ 직 제

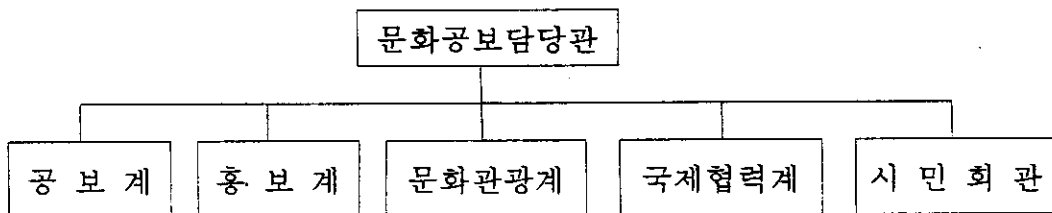

□ 정 · 현 원

직급 구분	합계	5급	6급	7급	8급	9급	기능직	청경	일용	기타
정 원	23	1	5	4	2		5	2	4	
현 원	22	1	5	4	1	1	4	2	4	

□ 문화재 현황

- 국가지정문화재 : 5개소
- 도지정문화재 : 8개소
- 향토문화재 : 14개소

□ 주요담당업무

- 이천소식 및 시보발간
- 음반 및 비디오유통관련업자등록
- 출판사·인쇄소등록 및 관리
- 문화재 발굴 및 유지관리
- 문화예술행사
- 관광시설 및 사업자 관리
- 이천시 시사편찬 사업
- 미술장식품 설치심의
- 국제교류관련업무
- 시민회관관리

주요업무추진상황

【설봉산성 및 장대지 정비공사】

☐ 사업개요

- 위 치 : 이천시 사음동 산24번지 일원
- 사업량 : 장대지 및 주변정비, 성곽복원(100m)
- 사업비 : 500,000천원(도비250,000 시비250,000원)

☐ 상반기추진상황

- 지표조사 및 발굴조사 완료

☐ 하반기 추진계획

- 사업지침 변경
- 실시설계 및 착공

【애련정복원공사】

☐ 사업개요

- 위 치 : 이천시 안흥동 404번지 일원
- 사업량 : 애련정1동, 화장실1동, 보안등설치, 교량보완, 조경
- 사업비 : 500,000천원(도비250,000 시비250,000원)

☐ 상반기추진상황

- 향토유적보호위원회 개최
- 실시설계 및 심사 완료

☐ 하반기 추진계획

- 공사계약 및 준공

【이천향교보수】

☐ 사업개요

- 위 치 : 이천시 창전동 336번지
- 사업량 : 관리사 1동
- 사업비 : 140,000천원(도비70,000 시비70,000원)

☐ 상반기추진상황

- 실시설계 및 도지정문화재 현상변경 허가
- 관리사 개축 착공

☐ 하반기 추진계획

- 관리사 준공
- 향교담장 설치

【제12회 설봉문화제 개최】

☐ 사업개요

- 기 간 : 98. 9. 17 ~ 10. 1(예정)
- 내 용 : 문예행사 (설봉미술제 외 9개행사)
민속행사 (궁도대회 외 2개행사)
경축행사 (설봉아가씨 선발대회 외 2개행사)
- 사업예산 : 35,000천원

☐ 하반기 추진계획

- 설봉문화제 추진위원회 개최
- 설봉문화제 개최

【이천소식발간】

□ 추진방향

- 시민위 알권리 충족을 통한 시정참여 분위기 조성
- IMF시대 극복을 위한 적극적인 홍보로 시민의 동참 유도
- 시민의 실생활과 관련된 내용게재

□ 추진상황

- 발행부수 : 10,000부(매월 25일자 발행)
- 규 격 : 타블로이드판(8면), 1면8면 칼라인쇄
- 예 산 액 : 19,200천원
- 게재내용 : 시정소식, 의정소식, 문화재소개, 미담사례, 공지사항
- 배 부 처 : 리·통장 및 주민(반상회시 배부)
각급기관 및 금융사, 출향인사(우편발송)

【이천뉴스제작】

- 제작편수 : 52편 (주1회) ○ 사 업 비 : 62,400천원
- 내 용 : 시정시책추진상황, 의정활동, 주요행사, 미담사례, 공지사항
- 홍보매체 : 5개 유선 방송사

유 선 사 명	방 영 요 일	방 영 시 간	비 고
이천유선방송사	화. 수. 목	12 : 20	
장호원 유선방송사	수. 목. 금	12 : 20	
오천 유선방송사			
중부 유선방송사			
동부 유선방송사			

【이천시종합화보】

- 제 명 : 이천시 종합화보
- 제작부수 : 3,000부
- 사 업 비 : 37,500천원
- 배 부 처 : 전국지방자치단체, 이천시 방문 외래 관광객

文化財目錄

指定番號	名稱	數量	所有者	所在地	保護區 域面積	指定日	管理者
보물제822호	映月庵磨崖 如來立像	1	영월암	이천시 관고동438	3,918m'	84.12.2 90. 6.20	영월암
보물제982호	太平興國銘 磨崖菩薩坐像	1	국유	마장면 장암리 183-1		89.4.10	이천시
천연기념물 제253호	利川白松	1	"	백사면 신대리 산32	950m'	76.6.23	"
천연기념물 제381호	蟠龍松	1	"	백사면 도립리 201-1	5,067m'	96.12.30	"
중요민속자 료제127호	魚在淵將軍 生家	1	어용선	율면 산성리 74		84.1. 10	"
유형문화재 제106호	利川中里三層 石塔	1	국유	이천시 중리동 187	462.3m'	81. 4.17 81. 7.15	"
유형문화재 제107호	利川於石里 石佛立像	1	"	장호원읍 어석리564-4	529m'	81. 4.17 81. 7.15	"
유형문화재 제119호	所古里磨崖 如來坐像	1	명지대학	모가면 소고리 산91-9	4,485m'	84. 9.12. 85. 9.16	"
기념물 제76호	雪城山雪城址	1	국유	장호원읍 선읍리 931	132,547m'	84. 9.12. 85. 9.16	"
기념물 제156호	利川雪峰山城	1	"	이천시 사음동 산24		95. 8. 7.	"
문화재자료 제22호	利川鄕校	1	경기도 향교재단	이천시 창전동336	3,448m'	83. 9.19 85. 9.16	경기도 향교재단
문화재자료 제41호	利川自石里 石佛立像	1	연화정사	설성면 자석리산51	625m'	83. 9.19 85. 9.16	이천시
문화재자료 제70호	泥坪里石佛 立像	1	유해성	마장면 이평리 267-22	225m'	86. 5. 7 86.12.29	"

郷土遺蹟目録表

指定番號	名稱	數量	所有者	所在地	指定日	管理者
이천향토유적제3호	映月庵石造光背 및 蓮華座臺	1	영월암	이천시 관고동438	86.4.14.	영월암
이천향토유적제4호	支石里 支石墓		국유	신둔면 수하리 350-9	86.4.14	이천시
이천향토유적제5호	官庫里5層石塔	1	"	이천시 관고동 401	86.4.14	"
이천향토유적제6호	官庫里立像石佛	1	"	이천시관고동185-5	86.4.14	법왕정사
이천향토유적제7호	萬山里石佛立像	1	"	이천시 갈산동 83	86.4.14	미륵사
이천향토유적제8호	所古里磨崖三尊石佛	1	"	모가면 소고리91-9	86.4.14	이천시
이천향토유적제9호	東山里磨崖如來像	1	"	호법면 동산리 121	86.4.14	"
이천향토유적제10호	善邑里立像石佛	1	"	장호원읍 선읍리 산10	86.4.14.	신흥사
이천향토유적제11호	大浦里 石造如來立像	1	"	이천시 대포동 산81-3	86.4.14.	이천시
이천향토유적제12호	靈源寺石造藥師如來坐像	1	영원사	백사면 송말리 435	86.4.14.	영원사
이천향토유적제13호	道立里 六槐亭	1	영월엄씨 중증	백사면 도립리	86.4.14.	영월엄씨 중증
이천향토유적제14호	映月庵	1	영월암	이천시 관고동 438	86.12.	영월암
이천향토유적제15호	愛蓮亭	1	이천시	이천시 안흥동 401	97.8.1	이천시
이천향토유적제16호	權鈞墓域	1	안동권씨	모가면 산내리 산33-1	98.2.13	안동권씨

※제1호 : 태평흥국명마에보살좌상

제2호 : 설봉산성

총 무 국

- | | | | |
|-----------------------|-----------|---|---|
| <input type="radio"/> | 총 | 무 | 과 |
| <input type="radio"/> | 시 | 민 | 과 |
| <input type="radio"/> | 세 | 무 | 과 |
| <input type="radio"/> | 회 | 계 | 과 |
| <input type="radio"/> | 민방위재난관리과 | | |
| <input type="radio"/> | 시 립 도 서 관 | | |

[총 무 과]

기 본 현 황

□ 직 제

총 무 과 장
홍 보 선

시정계장 차 태 익	인사계장 윤 순 성	서무통계계장 박 재 우	전산계장 이 현 숙	통신계장 박 기 영	비서실장 이 중 명
---------------	---------------	-----------------	---------------	---------------	---------------

□ 정 · 현원

직급 구분	합 계	정무	3 급	4 급	5 급	6 급	7 급	8 급	9 급	기능	고용	청경	일용
정 원	43	1	1	1	1	6	8	5	1	11	8	4	7
현 원	43	1	1	1	1	6	4	8	2	12	8	4	6

□ 주요담당업무

- 국·담당관실·과·소 소관행정의 종합계획 조정
- 지방행정 동향관리
- 행정구역 개편 및 하부행정기관의 지도감독
- 직제, 공무원 인사관리 및 후생복지업무
- 상주인구 조사등의 각종 통계조사
- 문서의 수발·통제 및 보존관리
- 지방행정의 전산화 및 정보통신시설 관련업무

주요업무추진상황

【 이천시 조직개편 및 정원감축 】

□ 현 황

- 기 구 — 본청 : 3국 2담당관 16과 2직속 4사업소
— 의회 : 1국 2계
— 읍면동 : 2읍 8면 3동
- 정 원 ————— 889 명
- 기구·정원 감축지침 (행정자치부)
· 기 구 - 현행 존치 (단, 부읍면장·사무장제 폐지)
· 정원 감축 ————— 119명 (13.4%)

□ 지금까지 추진상황

- 조직진단 기초자료 수집 ————— '98. 6. 1~ 6.10까지
※ 계별 분장사무에 의한 사무량 파악
- 사무량 파악 현지확인 ————— '98. 6.18~ 6. 20(3일간)
- 실과소 계장급 공무원 의견수렴 ————— '98. 7월중
- 구조조정 계획수립 ————— '98. 7. 24
- 구조조정 관계관 회의개최 ————— '98. 7.25

□ 향후 추진계획

- 구조조정계획(안) 사전협의 (시의회) ————— '98. 8월초순
- 구조조정계획(안) 협의(경기도) ————— '98. 8. 10이전
- 조례·규칙등 자치법규 정비 ————— '98. 8. 20한
- 조례개정 공포 및 인사발령 ————— '98. 9. 1까지

【 열린 『이동시장실』 운영 】

□ 개 요

- 시청을 찾기 어려운 주민을 직접찾아 민원해결
- 현장행정의 추진으로 신뢰받는 열린행정 구현

□ 지금까지 추진상황

- 열린 시장실 운영('97) : 3면 1동(백사·모가·울면, 창전4.5.6통, 11통)
 - 건의사항 접수·해결 : 58건접수 (처리완료 34건, 추진중 24건)
 - 농지·건축·토목·지방세·환경·교통분야등 상담
 - 농기계 수리 및 보건진료 활동 전개

□ 하반기 추진계획

- 미실시 읍면동(9개) 계획수립 실시 —— 9·10월중 완료
- 주민 건의사항은 시책에 반영 해결 노력
- 이슈지역이나 방문 요청마을 우선적 실시, 생활민원 상담·해결

【 '98 경기동부권 공직자 연찬교육 】

□ 현 황

- 연수교육기간 : '98. 1월~12월중 (4기로 구분실시, 5박6일)
- 인 원 : 40 명 (분기별10명, 직급별 실시)
 - ※ 10개시군 연인원 400명
- 연수기관 : 한국산업개발연구원 외
- 예산확보 : 16,000천원

□ 지금까지 추진상황

- 초급간부과정 수료 (3.16~3. 21. 6급공무원, 양평군청소년수련원)
- 중급교육과정 수료 (7. 6~7. 11. 7급공무원, 한국산업개발연구원)

□ 하반기 추진계획

- 8급이하 공무원 (3/4분기중 실시)
- 여성공무원 (4/4분기중 실시)

【 학교폭력 근절대책 추진 】

□ 개 요

- 일부 유흥업소의 미성년자 불법고용과 청소년 출입 묵인 등 심각한 사회문제로 대두
- 경기침체 장기화로 실직·결손가정의 증가와 청소년 가출등으로 인한 탈선·비행사고 증가

□ 지금까지 추진사항

- 학교폭력 근절 캠페인 실시 : '98. 3. 23~ 3. 27 (5일간)
- 이천시 청소년 상담실 개원 : '98. 3. 24
- 부적응학생 심성계발 및 모범학생 자연학습 : 3회 6명
- 학교폭력근절 유공자 표창 : 11명 (주민5, 학생3, 공무원3)

□ 하반기 추진계획

- 유관기관·단체 합동캠페인 전개
- 학교폭력근절 포스터 현상공모, 응변대회 개최
- 청소년 유흥업소 관계자 교육
- 학교운영위원 및 청소년지킴이와의 간담회

【 공직자 한마음 수련회 실시 】

□ 현 황

- 공직자 한마음수련회 실시현황 (5회)
 - '92~'96년도 실시 : 2,535명('93년 대전엑스포 박람회 관람)
 - '97년도 실시 : 3차 1,050명, 덕평수련원

□ 추진계획

- 실시시기 : '98. 10월~11월중
- 장 소 : 제2가나안농군학교 (원주시 소재)
- 참석인원 : 889 명 (기능직이상공직자)
- 실시방법 : . 민간교육기관 위탁, (10기 구분실시, 1박2일)
- 사 업 비 : 53,400천원 (2회추경시 예산확보)

【 정보화 교육 강화 】

☐ 개 요

- 21C 정보화시대에 부응하는 정보화 추진능력 배양을 위한 과정별 특성있는 교육 실시
- 행정의 생산성·능률성 제고

☐ 상반기 추진상황

- 과정별 교육수료인원 : 4개과정 234명
(초보자과정 52, 워드 49, MS-ODDICE 84, PC통신 및 인터넷 49)

☐ 하반기 추진계획

- 공무원 자녀 전산교육 : 초급·중급반 75 명
- 공무원 정보화 교육 : 5개과정 165명
(WINDOW95, 워드, Excel 97, 인터넷검색, 관리자과정)

【 초고속 정보통신망 구축 】

☐ 개 요

- 고속·고품질·고효율의 Multi-media 통신 구현으로 대민 행정 서비스 향상

☐ 상반기 추진상황

- 광 단국장치 2기시설(한국통신·데이콤 각1기) : '98. 1월
- 경기도와 E1급 회선을 광단국장치에 수용 운영 : '98. 4월
- 경기NET전용 E1급 회선 증설

☐ 하반기 추진계획

- 도~본청간 화상회의 시스템 구축
- 읍면동의 각종 전용회선을 광대역고속회선에 통합 전송하기 위한 간이MUX시설 운영
- 행정시외전화망 구축

[시 민 과]

기 본 현 황

□ 직 제

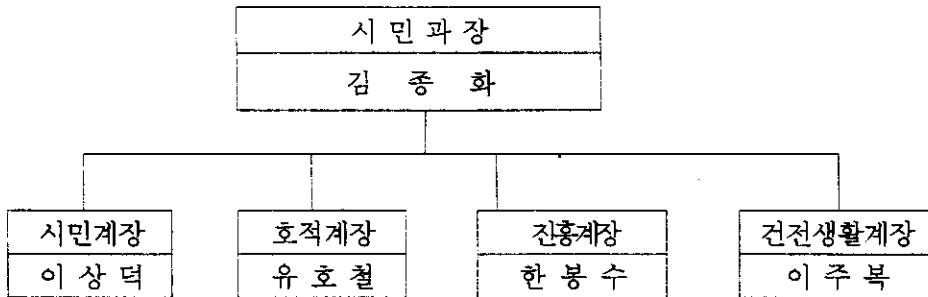

□ 정 · 현 원

구분	총원	5급	6급	7급	8급	9급	기능직	기타
정원	15	1	4	5	2	1	2	
현원	15	1	4	4	4	-	2	
결원	-	-	-	-1	+2	-1	-	

□ 기타현황

- 청소년상담실(1개소) : 면적 38평, 요원 2명
- 종합자원봉사센터(1개소) : 면적 15평, 요원 2명

□ 주요담당업무

- 대민행정업무일반
- 주민등록 및 호적업무
- 사회개발업무
- 생활체육 및 청소년업무

주요업무추진상황

【새마을가꾸기사업】

☐ 사업개요

- 사업장 : 10개 읍면
- 총사업비 : 689,650천원
- 사업량 : 15건
 - 0 마을회관 11, 도로포장 3, 창고 1

☐ 상반기 추진사항

- 공 정 율 : 45%
 - 0 공사완료 2, 공사중 12, 미착공 1

☐ 하반기 추진계획

- '98. 12월까지 사업완료

【금불이 및 고철모으기운동】

☐ 시책개요

- 금불이 모으기
 - 0 기 간 : '98. 1월 ~ '98. 3월
 - 0 모금방법 : 각 금융기관의 자발적 모금 및 읍면동 순회모금 행사 실시
- 고철모으기
 - 0 기 간 : '98. 1월 ~ '98. 12월
 - 0 수집방법 : 읍면동별 경진대회 실시(월1회 이상)

☐ 상반기 추진사항

- 금불이 모으기
 - 0 18,251명 참여, 1,105kg(294,788돈)모금
- 고철모으기
 - 0 43,363명 참여, 5,222톤 수집

☐ 하반기 추진계획

- 고철모으기 운동을 폐자원모으기 운동으로 확대 지속추진

【청소년상담실 운영】

□ 사업개요

- 청소년상담실 개원 : '98. 3. 24(운영중), 창전동다목적복지회관 2층
- 시설규모(38.5평) : 면접상담실 1, 집단상담실 1, 전화상담실 1, 상담대기실 1, 사무실 1
- 조직현황 : 상담실장 1명, 상담원 1명, 행정원 1, 자원봉사자 약간명
- 운영시간 : 평 일 : 09:00~18:00, 토요일 : 09:00 ~ 13:00

□ 상반기 추진상황

- 청소년 문제상담 : 183명(전화상담 : 62명, 면접상담 : 72명, 집단상담 : 49명)
- 학교출장상담 실시 : 1개교 10회(4월~6월)
- 자원봉사상담원 교육 : 11회(4월~6월)

□ 하반기 추진계획

- 청소년 상담사업 지속추진 : 전화, 면접, FAX, 서신, 집단, 출장상담등
- 청소년교육 프로그램 운영 : 효과적인 학습방법 배우기, 자기주장 훈련
- 청소년 부모교육 및 심리검사 실시(성격, 지능, 적성, 진로탐색검사)
- 야간상담실(18:00~21:00) 운영추진

【길거리 농구대설치】

□ 사업개요

- 설치장소 : 등산로,약수터,마을공터,공원등 주거지 주변의 유휴공간
- 재 원 : 국민체육진흥기금 및 시비
- 기 설 치 : 33개소(부발 1, 신둔 7, 대월 2, 설성 4, 창전 11, 중리 5, 판교 3)

□ 상반기 추진상황

- 설치대상지 조사 : 38개소 64대(각읍면동)
- 설치기간 : '99 ~ 2001년(3년간)
- 소요예산액 : 38,400천원
- 설치조건 : 백보드에 국민체육공단 및 이천시 엠블럼 및 로고 부착
- ※ '98 설치대상지(9개소) : '97년도 확정

□ 하반기 추진계획

- 농구대 설치 : 9개소(부발,백사,호법,마장,모가,울,창전,중리,판교동 각 1개소)
- 소요예산 : 5,400천원(1개소당 600천원)
- '99~2001년 설치대상지 확정

【 세 무 과 】

기 본 현 황

□ 직 제

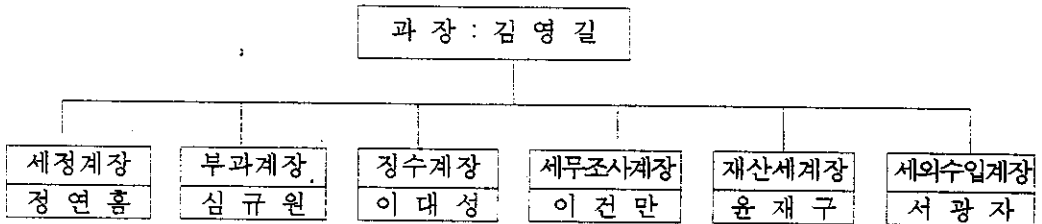

□ 정 · 현원

구 분	합 계	5급	6급	7급	8급	9급	기능직	청경	일 용
정 원	31	1	6	9	7	2	2	-	4
현 원	31	1	6	6	1	11	2	-	4

□ 지방세 징수현황

('98. 6.30 현재)

구 분	목표액(A)	징수액(B)	목표대비(%)
합 계	77,015	35,332	45.9
도 세	33,776	18,242	54.0
시 세	43,239	17,090	39.5

□ 주요담당업무

- 지방세 (시세) 제도의 운영
- 지방세중 도세의 위임사무
- 지방세 부과징수 및 국세의 위탁사무
- 세외수입의 징수 및 세원조사
- 세입예산의 관리 및 결산

주요업무추진상황

【 지방세 부과징수 】

☐ 사업개요

- 징수목표액 : 77,015백만원
- 도 세 : 33,776백만원 - 시 세 : 43,239백만원

☐ 상반기 추진상황('98.6.30현재)

- 징수총액 : 35,332백만원(목표대비 : 45.9%)
- 도 세 : 18,242백만원(54.0%) - 시 세 : 17,090백만원(39.5%)

☐ 하반기 추진계획

- 체납세 징수강화
- 과세자료 조사 및 세원관리 철저
- 세무조사 강화

【 체납액 일소추진 】

☐ 사업개요

- 이월체납액 : 8,078백만원
- 도 세 : 3,671백만원 - 시 세 : 4,407백만원

☐ 상반기 추진상황('98.6.30현재)

- 체납정리액 : 985백만원(12.1%)
- 도 세 : 341백만원(9.2%) - 시 세 : 644백만원(14.6%)

※ 현 체납액 : 7,194백만원 (도세 : 3,380백만원, 시세 : 3,814백만원)

☐ 하반기 추진계획

- 500만원이상 고액체납자 부동산 공매처분 실시
- 기타채권(급여,예금,전화등)압류 및 신용불량자 등록
- 읍·면·동체납 보고회 개최등 체납일소 강력추진

[회 계 과]

기 본 현 황

□ 직 제

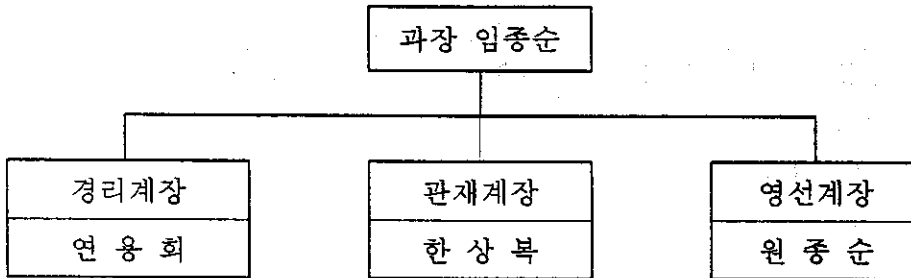

□ 정.현원

구분 \ 직급	합계	5급	6급	7급	8급	9급	기능직
정 원	29	1	3	4	2	1	18
현 원	27	1	3	4	2	1	16
과부족	-2	-2

☐ 국,공유 재산 현황

(단위:필지/천㎡)

구 분		토 지		건 물		기 타	
		필지	면적	동수	면적	건	수량
합 계		14,368	12,154	133	49.62		
공 유 재 산	소 계		6,588	6,314	132	49.56	
	행정 재산	계	5,750	2,364	132	49.56	302
		공용재산	95	209	115	46.71	302
		공공용재산	5,631	2,089	2	1.02	
		기업용재산	24	66	15	1.83	
	보통 재산	보존재산					
		잡종재산	838	3,950			108,214
국 유 재 산	소 계		7,780	5,840	1	0.06	
	행정 재산	계					
		공용재산					
		공공용재산					
		기업용재산					
	보통 재산	보존재산					
		잡종재산	7,780	5,840	1	0.06	

☐ 주요담당업무

- 시비 및 국,도비 지출
- 각종 공사 및 용역 발주
- 물품구매 및 출납 관리
- 국,공유 재산 관리
- 영선관리
- 기타 회계에 관한 사항

주요업무추진상황

【종합 행정타운 부지조성】

☐ 현 황

- 위 치 : 이천시 중리동 산20-1 번지 외 45필지
- 면 적 : 53,280㎡ (16,117평)
- 추진기간 : '97. 12 - '98. 12
- 사 업 비 : 8,391백만원('98예산액 : 4,813백만원)

☐ 상반기 추진상황

- 시설결정 및 지적승인 고사 : '98. 4
- 예정부지 측량 : '98. 5
- 부지 조성공사 사업인가 승인 : '98. 7

☐ 하반기 추진계획

- 부지 협의 취득 추진

【대월면사무소 신축】

☐ 현 황

- 위 치 : 이천시 대월면 초지리 220번지 외 4필지
- 규 모 : -부지 : 6,242㎡ - 건축 : 1,521㎡
- 사업기간 : '98. 2 - '98. 11
- 사 업 비 : 1,282백만원(시비 982, 기타 300)

☐ 상반기 추진상황

- 부지매입 완료 및 공사발주

☐ 하반기 추진계획

- 공사완료 : '98.11

【국·공유 잡종재산 매각】

☐ 사업개요

- 매각목적 : 실점유자에게 잡종재산을 매각하므로써 재산관리의 효율성을 제고하고 공공용지 취득 재원을 확보하기 위함
- 추진기간 : '98. 3 - '98. 12

☐ 상반기 추진상황

- 대상토지 전수 조사 및 매수신청 접수
 - 대상토지 : 6,185필지 6,745,318㎡
(국유지 : 5,564필지 3,342,200㎡, 공유지 : 621필지 3,403,118㎡)
 - 매수신청 : 130필지 63,953㎡
(국유지 : 112필지 48,205㎡, 공유지 : 18건 15,748㎡)

☐ 하반기 추진계획

- 관리계획 승인 신청 : '98. 7
- 관리계획 승인 : '98. 9
- 감정 및 매각 : '98. 10 - '98.12

[민방위재난관리과]

기 본 현 황

□ 직 제

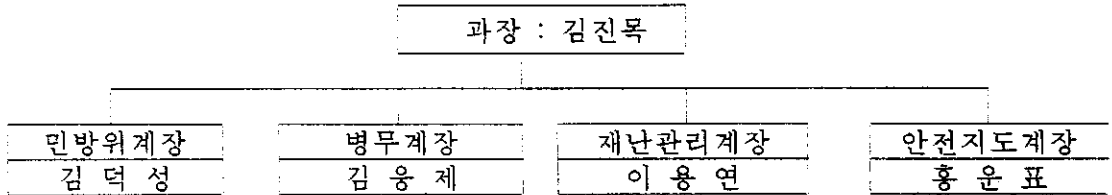

□ 정 · 현 원

구분 \ 직급	합계	5급	6급	7급	8급	9급
정원	12	1	4	4	3	-
현원	12	1	4	4	1	2

□ 기타 현황

- 민방위대원수 : 28,839명(하반기 교육자원 11,330 명)
- 경보시설 16개소(경보사이렌 3, 무선앰프 13)
- 비상급수시설 : 52개소(정부지원 3, 공공 및 민간시설 49)
- 예비군 자원수 : 15,086명(동원 6,582명, 일반 8,504명)
- 공익근무요원 : 131명(본청 62명, 사업소 및 읍·면·동 69명)
- 재난관리법에 의한 중점관리대상 시설물 209 개소

□ 주요담당업무

- 민방위교육·훈련, 비상대비업무, 민방위대피·급수시설 유지·관리
- 현역병 입영, 병력동원훈련 소집, 공익근무요원 관리
- 재난상황 관리
- 각종 재난대비 시설물에 대한 안전지도 및 점검

주요업무추진상황

【 민방위교육 주민편의시책 추진】

□ 현 황

- 현재까지는 평일에만 실시(토요일은 오전만)
- 하반기 민방위교육부터 일요일교실의 운영(기존 순회교육병행)

□ 추진계획

- 9~10월중에 실시하는 하반기 교육부터 적용
- 일정 혼돈을 피하기 위해 사전 홍보(유선방송, 이천소식지, 마을앰프 등)

□ 기대효과

- IMF시대에 신분보장이 불안한 대원에게 평일 또는 일요일에 선택적으로 교육 받을 기회 보장
- 평일 근무가 불가피한 대원들의 편리도모

【 민방위 비상급수시설 설치 】

□ 시책개요

- 전시 상수도 시설물 피격에 따른 급수장애 사태시 및 상수원 부족시 상수원으로 대체하고, 평시 양질의 식수를 제공
- 정부지원 비상급수시설 : 기존 3개소, 하반기 2개소 설치예정

□ 상반기 추진상황

- 설치대상지 선정
 - 창전동 408 번지(제10호공원)향교 앞
 - 창전동 산 1번지(시민회관 부지 내)

□ 하반기 추진계획

- 공사의 차질없는 진행 및 마무리
- 주민편의를 위한 홍보 (1일 3회 급수 실시)

【 재난위험시설 · 지역 일제 재평가 실시 】

□ 시책개요

- 전체시설물 909개소에 대한 전수조사 및 상태평가를 통하여 등급에 따른 차등관리
- 재난관리법에 의한 중점관리대상 시설물에 대해서는 반기 1회 이상 점검의 확행

□ 상반기 추진상황

- 일제조사 : '98. 2. 1 ~ 3.15
- 상태평가 : 중점관리대상시설물 209개소 지정
- 조치사항 : 중점관리대상 시설물 209개소 반기 1회 점검,
재난위험등급 C급 시설물(7개소)은 월 1회 이상 점검

□ 하반기 추진계획

- 상반기 일제조사 결과 재난위험등급 C급 시설물(7개소)에 대한 관리책임자 지정 및 위험요인 해소시 까지 특별관리
- 중점관리대상시설물 209 개소 반기 1회 점검
- 기타 계절별 · 요인별 재난위험요인에 대한 지도 · 점검의 강화

【 시 립 도 서 관 】
기 본 현 황

□ 직 제

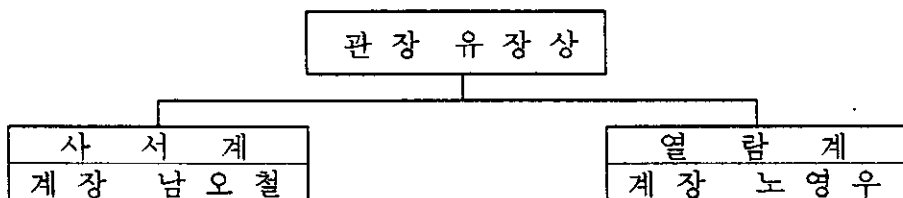

□ 정 · 현원

직급 구분	합 계	5급	6급	7급	8급	9급	기능직	청 경	일 용
정 원	14	1	2	3	4	1	3		
현 원	14	1	2	1	1	6	3	2	2

□ 기타 현황

○ 도서관 이용자 현황('97. 11. 3개관후~'98. 7. 29현재)

· 자유열람실 이용현황: 119,971명

- 주부·아동 : 14,307명

- 학생 : 61,386명

- 일반 : 44,278명

· 열람현황: 49,697명

- 주부·아동 : 14,307명

- 학생 : 21,355명

- 일반 : 13,181명

· 대출권수: 21,871권

□ 주요담당업무

○ 도서관 운영에 관한 종합계획 수립·운영

○ 도서관의 열람 및 장서 관리

○ 도서대출 및 회수

○ 기타 도서관 운영에 관한 사항

주요업무추진상황

【 범시민도서기증운동 전개 】

□ 사업개요

- 추진시기 : 연 중
- 기증도서대상 : 고서, 비도서자료(C·D, V·T, C·T), 아동도서, 일반도서등
- 사업기간 : '97~'99

□ 상반기 추진상황

- 도서기증운동 추진: 12,089권
- 홍보활동 전개 : 일간지 게재 18회, 시장 서한문 발송53,000매, 유선방송홍보 22회

□ 하반기 추진계획

- 다양한 홍보활동 전개
 - 지방지, 유선방송, 이천소식지게재
 - 마을애프방송, 게시판, 입간판을 통한 홍보
- 각 기관·단체·대학도서관·학교·기업체등에 공문 발송

【 독서교실 운영(여름, 겨울) 】

□ 사업(시책)개요

- 추진시기 : 2회(여름, 겨울방학)
- 참가대상 : 관내 초등학교 5학년생
- 추진기간
 - 여름독서교실 : '98. 7. 20 ~ 7. 25(6일간)
 - 겨울독서교실 : '98. 12월중
- 지도계획
 - 지도교사 : 5명(남오철, 신은희, 심미자, 김희석, 김은미)
 - 지도방법
 - 개인지도와 집단지도를 병행 정독위주 지도
 - 출석부를 비치하여 매일 출석 확인
 - 독서감상문은 원고지에 작성하며 2편 이상 제출
- 선정도서
 - 국립중앙도서관에서 선정한 '98 독서교실 선정도서
 - 아동의 전인교육을 위해 다양하게 독서할 수 있는 도서를 선정

□ 추진상황

- '98. 여름독서교실 운영 : '98. 7. 20 ~ 7. 25(6일간)
- 대 상 : 관내 초등학교 5학년생 50명
- 지도내용
 - 도서자료의 선택 및 독후감 쓰기와 발표하기
 - 창작교실 (동시짓기, 상상화 그리기) , 논술지도
 - 좋은책 고르기와 독서생활
 - 향토사 교육(미래형 전원도시 이천)
 - 현장학습(해강 도자 박물관)

□ 향후 추진계획

- 겨울독서교실 운영 : '98. 12월중
- 대 상 : 관내 초등학교 5학년생 50명

부 권 소

【보 건 소】
기 본 현 황

□ 직 제

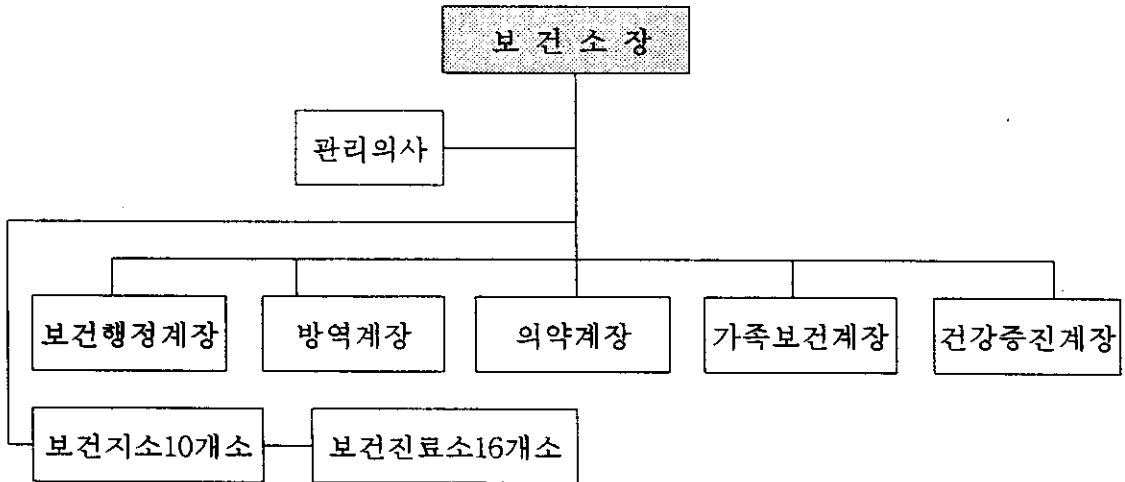

□ 정 · 현 원

구분 \ 직급	합계	4급	5급	6급	7급	8급	9급	기능직	일용	기타
정 원	83	1	1	22	22	23	10	4		
현 원	81	1	1	21	23	21	10	4		

□ 의료기관 현황

구분	총계	의 료 기 관						
		병원	의원	치과의원	한의원	치과기공소	안경업소	안마시술소
개 소	130	5	52	28	18	4	20	3

□ 의약품 판매업소 현황

구 분	총 계	의 약 품 판 매 업 소					
		약 국	약 방	한 약 방	대약상	의약품도매상	의료용구
개 소	79	51	4	10	3	1	10

□ 방역소독업체 현황

번호	명 칭	대표자	소독관리인	소재지	비고
1	주식회사 리연	이대연	이 대 연	이천시 중리동 186-1	
2	삼호종합관리주식회사	장인수	박 미 영	이천시 관고동 12-4	
3	신한가스 환경개발(주)	정정무	김 학 수	이천시 중리동 21	
4	청원환경개발(주)	김동원	송 해 정	이천시 창전동 457-16	

□ 주요담당업무

- 의료장비 및 예산운영
- 환자진료 및 진단서 발급
- 보건지소 및 보건진료소 지도관리
- 전염병 관리 및 방역소독 업무
- 예방접종 및 전염병 검사
- 의료법 및 약사법에 의한 허가 등록개설신고 처리
- 의·약업소 지도 점검
- 충무계획 및 비축약품관리
- 모자보건 및 가족보건사업
- 방문보건사업 및 성교육사업
- 국민건강증진사업
- 정신보건사업 및 영양개선사업
- 보건교육 및 학교보건사업

주요업무추진상황

【고연령층 노인환자 무료진료사업】

☐ 현 황

- 대상 : 1,293명 (65세이상 노인환자 1,000명, 노인복지회관 150명, 이천한나원 47명, 이천요양원 45명, 평안의집 51명)

☐ 상반기 추진상황

- 진료실적 : 3,332명 (65세이상 노인 내소환자 2,888명, 노인복지회관 171명, 이천한나원 73명, 이천요양원 79명, 평안의집 121명)

☐ 하반기 추진계획

- 대 상 : 1,293명
 - 65세이상 노인 내소환자 : 매일
 - 노인복지회관 : 매월 4째주 목요일
 - 이천한나원, 이천요양원, 평안의집 : 매월 첫째주 목요일

【장애인 무료 치면세마(Scaling) 사업】

☐ 사업개요

- 장애인 현황 : 462명 (관고동 86, 창전동 254, 중리동 122)
- 대 상 : 장애인중 치주질환 호발 연령층인 20세이상 40세이하 194명
- 기 간 : 5월 ~ 12월 (매주 수, 목요일)

☐ 상반기 추진상황

- 추진실적 : 25명
- 추진내용
 - 치주질환 진행과정에 대한 개별교육
 - 치면세마 및 잇솔질(회전법)교육
 - 구강양치용액 배부(클로로헥시딘액)

☐ 하반기 추진계획

- 치면세마 실시에 관한 개인안내문 발송 및 전화상담으로 적극적 참여유도
- 치주병 예방 및 치료법에 대한 구강교육
- 구강 양치용액 배부(클로로헥시딘용액)

【보건지소, 보건진료소 지도·점검】

□ 현 황

- 보건지소 : 장호원 보건지소의 9개소
- 보건진료소 : 장북보건진료소의 15개소
- 점검사항
 - 예산운영 실태
 - 복무사항(출·퇴근시간, 근무지 이탈 여부, 품위손상 행위 여부 등)
 - 불법의료 행위(타 의료기관 진료행위, 치과의 보철행위)
 - 시설물 관리상태
 - 각종대장 및 장비관리상태

□ 상반기 추진상황

- 각 보건지소 지도·점검 ----- 3회 10개소
 - 보건지소 회계점검 1회 ----- 10개소
 - 보건지소 복무점검 2회 실시
 - 공중보건 의사 경고조치 (출·퇴근시간 불이행) ----- 8명

□ 하반기 추진계획

- 복무 지도·점검 ----- 3회
- 대주민 친절, 봉사 교육 및 전문성 제고를 위한 보수교육 --- 2회
- 의료장비 관리상태 점검 ----- 1회
- 각종사업 평가 및 점검 ----- 2회

【 전염병 예방 대책 】

□ 사업개요

- 전염병 관리체계 확립 및 방역소독 실시
- 전염병 조기발견을 위한 감시망 운영 및 예방활동 강화
- 전염병 검사 및 예방접종의 내실화

□ 상반기추진상황

결 해 관 리			예방접종	전염병검사	방역소독	비고
BCG접종	X-선검진	객담검사				
1,354명	3,452명	415명	27,187명	17,640명	33회 127개지역	

□ 하반기 추진 계획

1. 방역소독 실시

○ -방침

- 시관내 취약지 전체를 대상으로 매일소독 실시
- 강력한 소독효과를 위해 연무, 연막, 분무소독 동시 병행

○ 계획

- 기 간 : '98. 7. 1 ~ 9. 30
- 대 상 : 이천시관내 전지역 (비지정 유원지 4개소 포함)

구분	계	분무소독	연막소독	연무소독
계획	148회	44회	60회	44회
방법		기계식 고압분무	차량 및 휴대용 연막	ULV 및 휴대용 연무

2. 환자 조기발견 사업

○ 질병정보 모니터망 구성

계	병의원	약국	산업체 보건관리자	사회복지시설	양호교사	리장
65	9	11	16	3	20	6

○ 하절기 비상근무 지속 실시

- 기간 : 8.1~9.30 : 20:00 까지(토요일 17:00, 휴무일09:00-16:00까지)
- ※토, 일 휴무일 근무시간 이후에는 당직자가 환자발생 보고

○ 예방접종 및 보균자 찾기 사업

예 방 접 종			보 균 자 찾 기 사 업		
계	유행성출혈열	인플루엔자	장티프스	대 상	비 고
11,458명	1,308명	10,150명	5,966명	음식점 및 집단급식소	장내세균검사

【의·약업소 관리】

□ 현 황

○ 의료기관 등 : 130개소

계	병 원	의 원	치 과 의 원	한의원	안 마 시술소	안 경 업 소	치 과 기공소
130	5	52	28	18	3	20	4

○ 의약품판매업소 : 79개소

계	약 국	약 방	한약방	매약상	의약품도매상	의 료 용 구
79	51	4	10	3	1	10

□ 상반기 추진상황

○ 의·약업소 개설 및 변경 수리 등 민원처리 : 98건

- 의료기관 등 56, 의약품판매업소 27, 기타 15

○ 의·약업소 지도 감시

- 의료기관 등

종류별	계	의료기관	안마시술소	안경업소	치과기공소
대상	130	103	3	20	4
점검실적	63	15	6	40	2
위반업소	-	-	-	-	-

- 의약품판매업소 등

종류별	계	약 국	약 방	한약방	의료용구	기타
대상	79	51	4	10	10	4
점검실적	35	15	-	10	10	-
위반업소	1	1 (과징금처분)	-	-	-	-

- 기 타

· 무면허의료행위자 고발 1건

· 불법의약품판매행위 단속 : 수퍼 25개소 행정지도

· 앵숙·대마 및 마약투약행위 등 : 관내 전지역

□ 하반기 추진계획

○ 의료기관 정기 지도·점검 -----의료기관 등 130개소 1회 이상

○ 의약품 판매업소 정기 지도·점검 -----약국등 79개소 1회 이상

○ 무면허 의료행위 및 불법의약품 판매-----수 시

【주민건강증진사업】

□ 사업개요

- 건강 위해환경 개선을 위한 규제법령 지도, 단속
- 질병예방 및 건강증진을 위한 보건교육
- 성인병 고위험자에 대한 검진 및 등록, 관리

□ 상반기 추진상황

- 저소득층 무료 성인병 1차검진 ----- 304명
(검진항목 : 고혈압, 당뇨, 콜레스테롤, 간염, 자궁암, 위암등)
- 보건교육 실시
- 영양 상담 및 교육 ----- 20회/781명
- 주민건강강좌 : 5회 594명(간암 및 간질환, 운동, 재활, 노인영양)

□ 하반기 추진계획

- 저소득층 성인병 2차검진 : 1차검진 이상자에대한 2차검진 및 관리
- 주민보건교육 : 청소년약물중독에 대한 고교생 보건교육 등

【지역사회정신보건사업】

□ 사업개요

- 정신장애인과 가족들이 사회의 구성원으로서의 역할을 다하며 독립적인 삶을 영위토록함
- 정신질환자 및 가족들에 대한 효율적인 관리체계 구축
- 지역주민 정신건강 증진을 위한 사업전개

□ 상반기 추진상황

- 대상자 파악 ----- 135명
- 사업추진을 위한 담당자보수교육 : 11명(경희대학 의과대학)

□ 하반기 추진계획

- 지역내 정신질환자들의 현황파악을 위한 확대조사
- 정신질환자의 발견으로 방문보건사업과 연계한 등록 및 관리
- 정신질환의 예방을 위한 홍보 및 교육실시
- 응급후송 및 위기관리 체계 구축

【방문보건사업】

□ 사업개요

- 질병양상 및 주민의 의료수요 변화에 발맞추어 보건사업의 방향을 전환하며, 직접 대상자를 가정방문하여 보건의료서비스를 제공함으로써 건강한 삶을 영위토록 하고자 함.
- 총등록 환자수 : 1,726명 (고혈압외 14종)

□ 상반기 추진상황

- 지역사회진단 626가구/2,161명 ○ 신규등록 428명
- 가정방문 2,520회/4,941명 ○ 보건교육 1,690회/19,939명
- 재활보조장비 대여 33건 ○ 자체 보수교육 5회
- 자원봉사자 등록 및 활용실적 ----- 141명/390건

□ 하반기 추진계획

- 뇌졸중,장애인등 거동불능자 욕창관리 및 재활요법 실시
- 자원봉사자 적극활용(전문자격증 소유자-미용사,운전기사,도배사 등)
- 지역사회진단을 통한 등록관리대상자 파악(저소득층 소외계층 우선)
- 등록환자 가정방문 월2회 이상 실시

【소년소녀가장 건강관리사업】

□ 사업개요

- 소외받기 쉬운 소년소녀 가장에 대한 건강관리 및 의료서비스를 제공하여 건강한 삶을 영위토록 하고 소외감을 불식시켜 훈훈한 사회분위기 조성에 이바지 하고자 함
- 사업대상 : 33세대 51명

□ 상반기 추진상황

- 대상자 파악 33세대 51명
- 보건지소,보건진료소 사업추진계획 시달

□ 하반기 추진계획

- 세대별 지역사회진단으로 가정내 건강상태 평가
- 기초 건강진단 실시
 - 1차 : 여름방학('98. 7. 20 - 8. 20)
 - 2차 : 겨울방학('98. 12. 30 - 1. 20)
- 이상자는 방문간호관리대상자로 등록하여 지속적인 추구관리
- 시기별 (독감), 대상자별(B형감염)에 따른 예방접종
- 각종 보건교육 및 상담, 애로사항 처리

【청소년 성교육 및 상담】

□ 사업개요

- 올바른 성지식 및 정보의 제공으로 성 가치관 확립
- 사회적 규범에 걸맞는 건전한 의식과 원만한 이성관계 형성으로 상호신뢰와 존경의 자세 확립
- 사업대상 : 초.중.고 재학생, 산업체 근로자

□ 상반기 추진상황

- 상담실 운영 : 상담전화 ☎ 34-4000
 - 주요내용 ⇒ 예방적 기능 : 교육, 상담
 - ⇒ 치료적 기능 : 상담 및 의료서비스 제공
 - ⇒ 사회적 기능 : 사회지원 시설과 연계
- 자료대여 : 테이프, 책자, 모형도, 도형 등 (155종/250개)
- 민간 자원봉사자 적극활용 (교사 4명)
- 성상담 실적 364건
- 성교육 실적
 - 유치원, 초등학교 ----- 10회/450명
 - 중고등학교 ----- 5회/875명
 - 일반주민 ----- 15회/1,964명

□ 하반기 추진계획

- 청소년 사전의식 조사를 통한 성교육의 방향 설정
- 청소년 성교육 및 상담실의 지속적 운영으로 청소년 문제 사전 예방 (미혼모, 인공임신중절 예방)

【엄마젓 먹이기 운동】

□ 사업개요

- 모유수유 중요성과 필요성을 지속적으로 적극 홍보
- 모유수유 실천을 조기에 정착시킴으로써 모자의 신체적, 정신적 건강증진
- 경제적 부담 경감으로 가정경제 및 국가경제에 도움을 줌.

※모유수유 실천율 우리시 37% (경기도 11.4%)

□ 상반기 추진상황

- 분만시설 모자동실제 실시 지도 점검
 - 금강병원 외 5개소 62명상
- 모유수유 캠페인 실시
 - '98. 6. 9일시 : 1회 41명참가
- 대인교육 133회 719명(예방접종 및 임산부 건강교실)
- 프랑카드 제작 설치
 - 보건소,보건지소,보건진료소 27개소
- 유선방송 홍보 2회, 홍보전단 배부 385매

□ 하반기 추진계획

- 모유수유 캠페인 실시
 - '98. 8. 18(화) 11:00 터미널,농협연쇄점,산부인과 앞등
대중이 많이 모이는 곳
- 분만시설 모자동실제 실시 적극 권장(분기 1회)
- 유선방송 및 지역정보지 홍보 강화
- 임산부 건강교실 운영시 모유수유 필요성 적극 홍보(주1회)
- 산업체 미혼여성 근로자에 대한 모유수유 필요성 교육

(투자사업)
【보건소 신축】

□ 현 황

- 위 치 : 이천시 증포동 152-2외 4필지
- 부지면적 : 3,580㎡ (시유지 3필지, 국유지 2필지)
- 건축면적 : 2,206.97㎡ (약 668평)
(철근콘크리트슬라브 돔형 지하 1층, 지상 2층)
- 사업비 : 2,393,962천원
 - 건축비 : 2,256,540천원 (국·도비 1,388,640천원, 시비 867,900천원)
 - 설계비 : 137,422천원 (시비 137,422천원)

□ 추진사항

- '97. 9. 1 사업대상 보건소 확정 (보건복지부)
- '97. 10. 21 보건소 신축부지 확정
- '97. 11. 6 국도비 보조금 자금교부
- '98. 2. 13 보건소 신축 기본 및 실시설계 계약 : (주) 우대기술단
- '98. 3. 20 국유지 매각승인 신청 (재경부)
- '98. 3. 27 보건소 신축부지 지목변경 및 등록전환
- '98. 5. 12 기본설계 심의 신청서 제출 (보건복지부)
- '98. 6. 16 기본설계 심의완료
- '98. 7. 29 건축허가 협의서 제출 (주택과)
- 98. 7. 29 현재 실시설계중

□ 향후 추진계획

- '98. 8. 10 실시설계 및 심의완료
- '98. 9. 20 공사계약 및 착공
- '99. 9. 20 공사완료